ÜYELERİMİZE ÜCRETSİZ DERGİ

SHOW BASIN 1999 NO:72

KASIM

MULTI CANAL

AYIN FİLMLERİ

Gloria
Cesaret Kanatları
Sevimli Fahişe
Ay Işığı Kutusu
Karanlık Sular

AL PACINO
KEANU REEVES

SEYTANIN AVUKATI

"MAXI TV"

Super Sport

PLAYBOY

fashion.tv

Başarımız Belgelendi.

2000 Yılı Uyum Projesi konusundaki uzmanlığı tüm dünya tarafından kabul edilmiş, dünyaca ünlü bağımsız danışmanlık firması

Gartner Group İktisat 2Bin Yılı Uyum Projesi'ni, Türkiye ve birçok Avrupa ülkesi kuruluşları arasında en yüksek not olarak kabul edilen "best in class" notu ile değerlendirdi.

İktisat olarak, 2000 Yıl Problemi'ni tamamıyle çözümlemiş bir Türk bankası olmanın gururunu yaşıyoruz.

İKTİSAT 2000 Memnuniyetle

(0212) 274 16 16

www.iktisatbank.com.tr

Super Sport **BUZ HOKEYİ**

Ülkemizde pek bilinmeyen buz hokeyiyle tanışıyoruz.

CINE5 **ŞEYTANIN AVUKATI**

Sinemalarda olay yaratan filmde Keanu Reeves ile Al Pacino oynuyor.

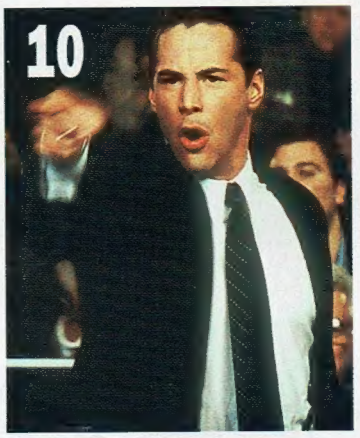

CINE5'İN YARIŞMASI SONUÇLANDI

Bu yıl ikincisini düzenlediğimiz kısa film yarışmamıza katılan ve ödül alan filmler ekrana geliyor.

"MAXI TV" **KÜÇÜK ŞÖVALYE PIP**

Çocuklar! MAXI TV bu ay da çizgi dizi ve filmlerle dolu.

CINE5 **UNVAN MAÇI**

Holyfield ve Lewis, ağır sıklet unvan maçına çıkıyor.

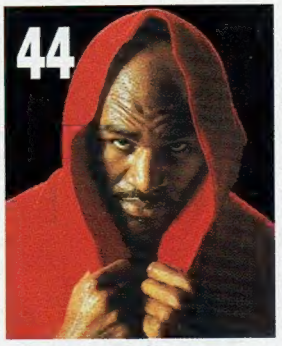

14 GLORIA

Sharon Stone'un son filmi.

CINE5 **PROGRAMLAR**

Ferhan Şensoy TV 6
Ayın İlk Gösterimleri 8
Ayın Galası: Şeytanın Avukatı 10
Gala: Gloria 14
Gala: Cesaret Kanatları 18
Gala: Sevimli Fahişe 20
Hollywood Gecesi 22
Dünya Sinemasından 24
CINE5 Suare 26
CINE5 Özel 28
Ayın Türk Filmi: Karanlık Sular 30
Belgesel: Yasak Kareler, Portreler 34
CINE5 Kısa Film Yarışması 36

CINE KIDS Üç yeni çizgi dizi başlıyor 30

CINE5 SPOR

Basketbol, Futbol, Boks, Tenis 41

Super Sport

Buz Hokeyi, Tenis 48

"MAXI TV"

Çizgi dizi ve filmler 52

PLAYBOY

Erotizm fırtınası 72

Gün Gün Yayın Akışı 56
A'dan Z'ye 110 Film 74

MULTICANAL A.Ş. Tel: (0212) 225 55 55
Faks: (0212) 296 21 47
Web Sitesi: www.multicanal.com.tr

MULTICANAL GmbH (Almanya)
Tel: 49 221 955 75 55
Faks: 49 221 955 75 75

www.cine5.com.tr
www.supersport.com.tr
www.maxitv.com.tr

ShowText'te MULTICANAL
CINE5-Playboy: Syf 510 MAXI TV: Syf 530
SuperSport: Syf 520

Derginizi düzenli alabilmek için lütfen adres bilgilerinizi yenileyiniz.

Biz geldik. Kimse yok mu?

Görünüşe bakılırsa... yok.

Evet... Golf, Bora ve Passat'ın sınıfında 4x4 olma ayrıcalığına sahip başka otomobil bulmanız, çok zor. Üstelik size sunduğumuz yalnızca yeni bir 4x4 otomobil serisi değil... Çok daha fazlası. Dünyanın en yeni 4x4 teknolojisi: **4 Motion.**

Volkswagen'in 4 Motion otomobilleri kontak anahtarı çevrildiği andan itibaren 4x4... Yalnızca onlarda bulabileceğiniz özel Haldex teknolojisi, motor gücünün % 100'ünü (evet, tamamını) ön ya da arka tekerleklerin hizmetine sunabiliyor...

Unutmadan: Volkswagen'in güvenlik ve konfor konusundaki tüm ayrıcalıkları 4 Motion serisinde sizlere standart olarak sunuluyor.

2000 Volkswagen 2000

DOĞUŞ OTOMOTİV; VOLKSWAGEN OTOMOBİLLERİNİN MODEL, FİYAT, TEKNİK ÖZELLİK VE RENKLERİNDE DEĞİŞİKLİK YAPMA HAKKINI SAKLI TUTAR.

Etrafınıza bir bakın. Seçeneklerinizi düşünün. Bir de Golf'ü, Bora'yı, Passat'ı... Ve lütfen yanıt verin. Bu teknolojiyi... bu güvenliği... bu konforu... Özetle, bu otomobilleri... Başka nerede bulabilirsiniz?

Dünyanın en yeni 4x4 otomobil teknolojisi. Yalnızca Volkswagen'de.

4MOTION

DOĞUŞ OTOMOTİV BİR DOĞUŞ HOLDİNG A.Ş. KURULUŞUDUR.

www.vw.com.tr

medina / turgut DDB

FŞTV Yayında!

Her Cumartesi 21.00

CINE5'in birbirinden güzel filmleri arasında keyifli bir mola... Ferhan Şensoy eğlenceye davet ediyor.

Türk tiyatrosunun ve mizahının en büyük isimlerinden olan Ferhan Şensoy, "FŞTV" adlı programıyla kasımda CINE5 ekranlarında. Program, her cumartesi saat 21.00'de ekrana gelecek. FŞTV'nin ağırlığını haberler oluşturuyor. Ünlü sanatçı, gündemdeki haberleri "Ferhanca" yorumlayacak. Haberlerin akışı içinde, Şensoy'un konukları da olacak ve bütün tipleri yine sanatçı canlandıracak. Programda ayrıca "Söyleşi", "Bol Güneşli Geceler", "Müzik" ve dönüşümlü olarak yayımlanacak "Bilim" ve "Mutfak" bölümleri var. Şensoy, bilim konusunda milyonları ilgilendiren bir konu olan; "Üniversiteye Hazırlanma!"yı işleyecek. Kadınlar için mutfak konusunda "Birlikte Pişirmece" mevcut. "Bol Güneşli Geceler"de Şensoy, kadın kılığında hava durumunu sunuyor. "Müzik" bölümünde, FŞTV'nin hit parçası ekrana gelecek. Program, izleyemeyenler için pazartesi akşamları 20.00'de tekrarlanacak.

VAT İZ DİS?

Dis iz e benk!

444 0 444

ŞUBEYE GİTMEK, KUYRUKTA BEKLEMEK... BUNLAR GEÇMİŞTE KALDI! ŞİMDİ 444 0 444 VAR. TÜRKİYE'NİN NERESİNDE OLURSANIZ OLUN, HER TÜRLÜ BANKACILIK İŞLEMİNİ 444 0 444'LE YAPABİLİRSİNİZ. ŞUBEYE GİTMEDEN, TEK BİR TELEFONLA, ÜSTELİK 365 GÜN 24 SAAT KESİNTİSİZ. 444 0 444, YAPI KREDİ İLE ARANIZDAKİ ÖZEL TELEFON HATTI. YANİ HA BANKA HA TELEFON, HEPSİ AYNI!

(444 0 444'ü Türkiye'nin her yerinden "şehir içi fiyatına" arayabilirsiniz. Cep telefonunuzdan ulaşmak isterseniz, 444 0 444'ten önce, herhangi bir şehrin alan kodunu tuşlamalısınız.)

DİS İZ YAPI KREDİ. FARK BURADA.

YAPI KREDİ

"hizmette sınır yoktur"

CINE5 Ayın İlk Gösterimleri

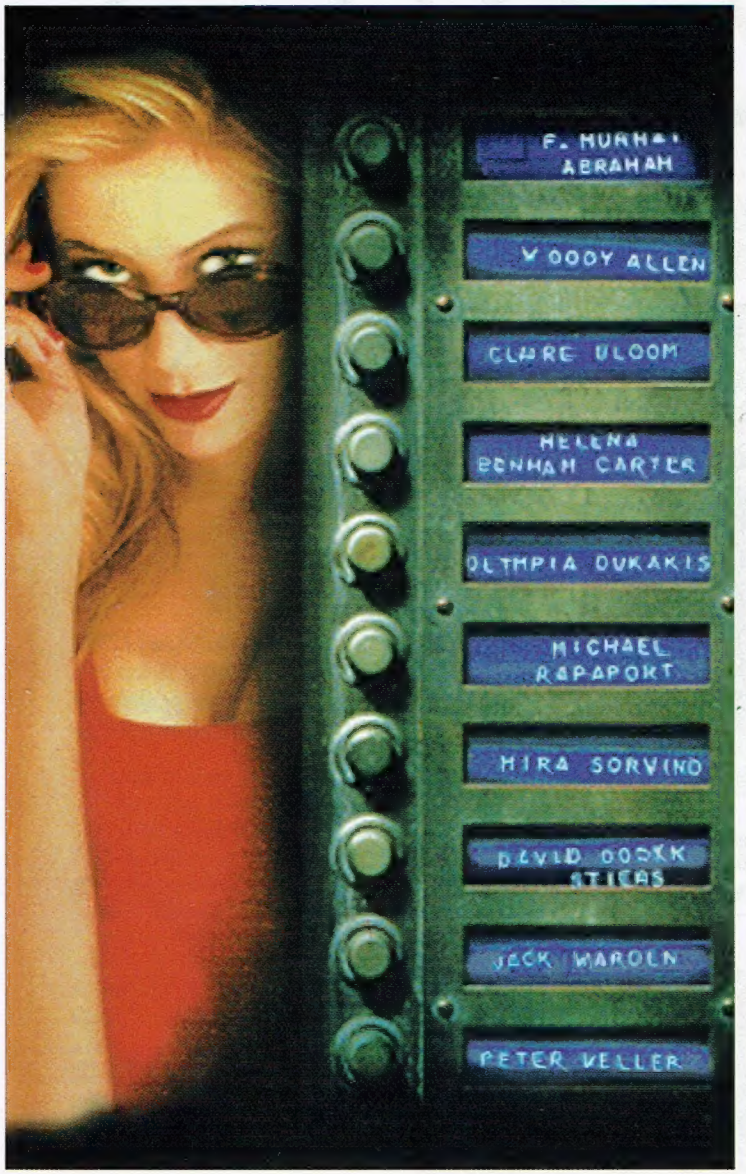

Sevimli Fahişe
Mighty Aphrodite
O: Woody Allen, Mira Sorvino, Pamela Blair, F. Murray Abraham, Claire Bloom
Lenny, evlatlık edindiği Max'in annesini merak eder. Araştırır ve çocuğun annesinin fahişe olduğunu öğrenir. Onunla tanışarak kadının mesleğini değiştirmesi için elinden geleni yapar.
7 Pazar 21.00 *S: 20*

Çığ
Avalanche
O: Brett Baker, John Ashton, T. Ian Griffith
Dr. Lia Freeman, bir kasabayı yok edecek güçteki çığ felâketini önlemeye çalışır.
1 Pazartesi 21.00 *S: 28*

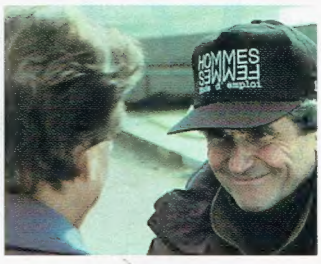

Erkekler Kadınlar...
Hommes, Femmes, Mode D'emploi
O: Fabrice Luchini, Bernard Tapie
Tesadüf sonucu yolları kesişen zıt karakterli iki erkeğin yaşamları iç içe geçmeye başlar.
3 Çarşamba 23.45 *S: 24*

Özel İlgi
Critical Care
O: James Spader, Kyra Sedgwick
Dr. Ernst Young iki kız kardeşin miras kavgası yüzünden zor duruma düşer.
6 Cumartesi 21.45 *S: 22*

Hırsız ve Çırağı
Rien Ne Va Plus
O: Isabelle Huppert, Michel Serrault
Küçük hırsızlıklar yapan Victor ve Betty uluslararası kaçakçılar için kuryeliğe başlar.
10 Çarşamba 23.30 *S: 24*

Gizli Melek
Undercover Angel
O: Yasmine Bleeth, James Earl Jones
Küçük ve çöpçatan bir kız, mutsuz bir yazarın hayatını bir anda değiştirir.
13 Cumartesi 21.45 *S: 22*

Şeytanın Avukatı
The Devil's Advocate
O: Keanu Reeves, Al Pacino, Charlize Theron
Hırsı yüzünden ruhunu şeytana teslim etmek üzere olan genç avukatın yaşadıkları...
14 Pazar 21.00 *S: 10*

Karanlık Sular
O: Gönen Bozbey, Daniel Chace
Esrarengiz bir Amerikalı, İstanbul'un köklü ailelerinden birinin kızı olan Lamia'ya, yıllar önce yitirdiği oğlunun yaşadığını söyler.
15 Pazartesi 21.00 *S: 30*

Son Sözleşme
Sista Kontraktet
O: Mikael Persbrandt, Michael Kitchen
Olof Palme suikastını önceden öğrendiği için başı derde giren polisin hikâyesi...
19 Cuma 21.00 *S: 26*

Ay Işığı Kutusu
Box of Moonlight
O: John Turturro, Sam Rockwell
Al, işsiz kalınca evine dönmez ve kendini yollara vurur.
5 Cuma 21.00 *S: 26*

Gloria

O: Sharon Stone, Jean-Luke Figueroa
Güzel Gloria hapishaneden şartlı tahliye edilir. Ancak bakıcılığını üstlendiği küçük Nicky yüzünden başı mafyayla derde girer.
21 Pazar 21.00 *S: 14*

Af

Mercy

O: Ellen Barkin, Peta Wilson
Cesur polis Catherine, tehlikeyi göze alarak kadınları öldüren sapığın peşine düşer.
8 Pazartesi 21.00 *S: 28*

Susan'ın Oyunu

Susan's Plan

O: Nastassja Kinski, Billy Zane, Rob Schneider, Michael Biehn, Dan Aykroyd, Lara F. Boyle
Susan, sevgilisiyle işbirliği yapar ve sigortadan para almak için kocasını öldürtmeye karar verir. Ancak tuttuğu kiralık katiller beceriksiz çıkar ve işi yüzlerine gözlerine bulaştırırlar.
20 Cumartesi 21.45 *S: 22*

Aranan Kadın

Woman Wanted

O: Holly Hunter, Michael Moriarty
Baba-oğul, kötü giden ilişkilerini düzeltmek için gazetelere ilan vererek bir kadın ararlar.
22 Pazartesi 21.00 *S: 28*

Richard'ı Ararken

Looking for Richard

O: Al Pacino, Alec Baldwin, Kevin Spacey
Shakespeare'in "3. Richard" oyununu sergilemeye çalışan bir tiyatro grubunun öyküsü.
24 Çarşamba 22.40 *S: 24*

Sıradan Bir Yaşam

Normal Life

O: Ashley Judd, Luke Perry, Bruce A. Yang
Psikolojik rahatsızlığı olan karısının harcamaları nedeniyle suça itilen Chris'in dramı.
27 Cumartesi 21.45 *S: 22*

Bir Düğün

A Wedding

O: Carol Burnett, Mia Farrow, Lauren Hutton
Sosyete düğününe katılanlar arasında yer alan 48 davetlinin birbirinden ilginç öyküsü.
26 Cuma 23.30 *S: 26*

Cesaret Kanatları

Wing Commander

O: Freddie Prinze Jr., Saffron Burrows
Cesur pilot Chris ve arkadaşları, Dünya'yı düşman gemilerden korumaya çalışıyor.
28 Pazar 21.00 *S: 18*

Poseydon Macerası

The Poseidon Adventure

O: Gene Hackman, Ernest Borgnine
İki Oscar alan filmde bir grup insan, batmakta olan gemiden kurtulmaya çalışıyor.
29 Pazartesi 21.00 *S: 28*

İnkâr

Denial-Something About Sex

O: Jonathan Silverman, Leah Lail
Bekâr roman yazarı Art, sadakat konusunda evli arkadaşlarının kafasını karıştırır.
12 Cuma 21.00 *S: 26*

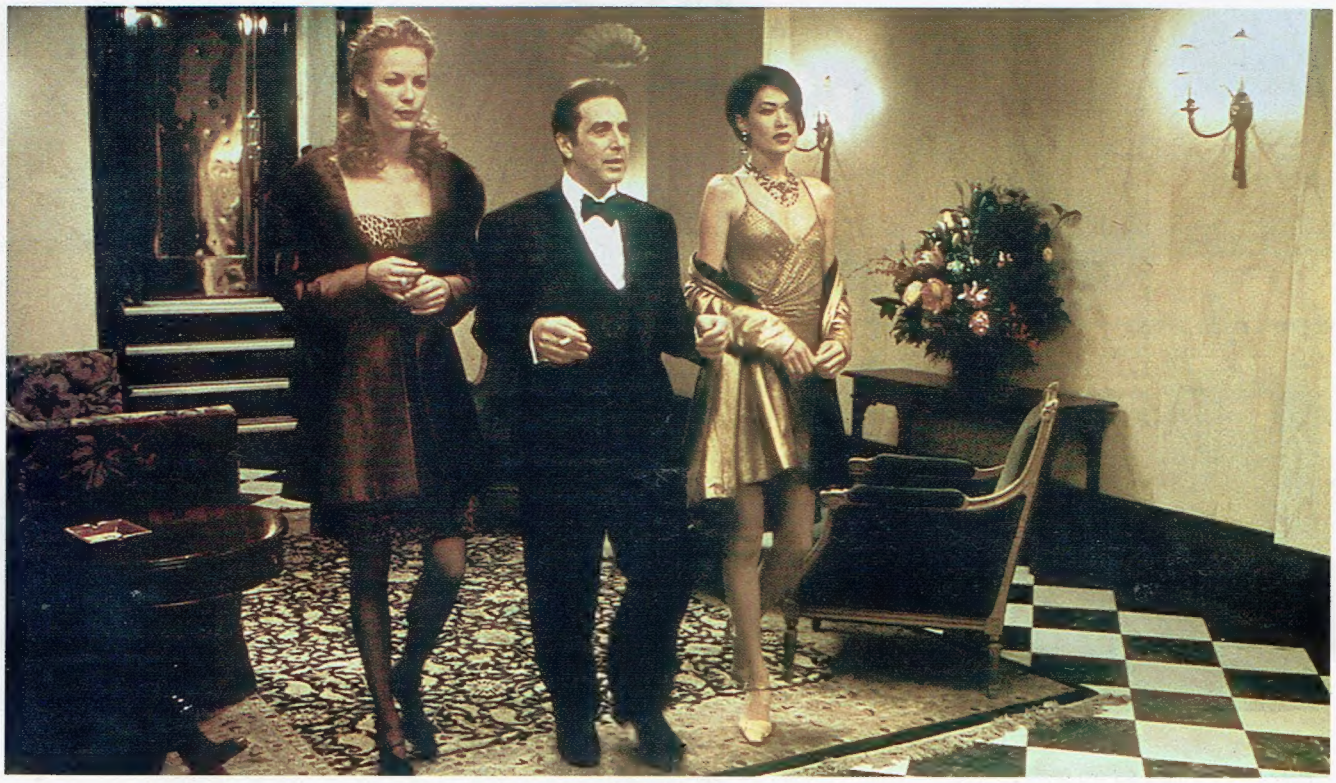

Şeytanın Avukatı

TEKOFAKS
Panasonic
İletişimin Seyri

İlk Yayın 14 Pazar 21.00

Al Pacino şeytanın ta kendisi... Keanu Reeves ise kazanmak için ruhunu ona satmaya hazır bir avukat... Sinemalarda gişe rekorları kıran bu gerilim yüklü filmi kaçırmayın...

Son olarak sinemalarımıza "Matrix" adlı filmiyle konuk olan Keanu Reeves ile dev aktör Al Pacino'yu bir araya getiren "Şeytanın Avukatı", iyi bir maaş, güzel bir ev ve kariyer için ruhunu şeytana teslim eden avukat Kevin Lomax'ın (Keanu Reeves) yaşadıklarını konu alıyor. Hiç dava kaybetmemesiyle tanınan genç avukat Lomax, işlenen suç ne olursa olsun karizmasıyla jüriyi etkiler ve müvekkillerini kurtarır. Karısı Mary Ann'le (Charlize Theron) mutlu bir evlilik sürdüren Lomax, bir tecavüz davasını kazanınca, şehirdeki hukuk bürosundan reddedilmesi imkânsız bir teklif alır. Tüm dünyada müşterileri olan bu büyük hukuk bürosunun kurucusu ve başkanı John Milton (Al Pacino), Lomax'e hayal bile edemeyeceği bir gelecek sunmuştur. Kazanmak, Lomax için saplantı halini alırken, karısını ihmal etmeye başlar, karısı bunalıma girer. Lomax, cehenneme adım atmak üzeredir ve kendisini orada bekleyen kişi John Milton'dır. "En sevdiğim günah açgözlülük" diyen şeytan, filmde de Lomax'ın bu zaafından yararlanarak, onu avucuna alıyor. "Şeytanın Avukatı", dozunda gerilimi, etkileyici efektleri ve oyuncuların performansıyla öne çıkıyor. Filmin yönetmeni ise "Subay ve Centilmen", "Şerefim İçin" gibi yapıtlarıyla tanınan Taylor Hackford...

The Devil's Advocate
Y: Taylor Hackford **O:** Keanu Reeves, Al Pacino, Charlize Theron, Jeffrey Jones, Judith Ivey
Drama-Gerilim *ABD* ***1997*** *138 dak.*

14 Pazar	21.00	23 Salı	21.00
■ 19 Cuma	23.55		

■ Altyazılı

CHARLIZE THERON
KEANU REEVES

AL PACINO

Şeytanın Kurbanları

OMEN-KEHÂNET

ŞEYTANIN ÖLÜSÜ

ŞEYTAN 3

ŞEYTAN ÇIKARAN

Korku filmleri ailesine '60'lı yıllarda katılan "şeytan" motifi, günümüze dek pek çok filmde şiddetini ve gazabını artırarak karşımıza çıktı. 1968'de "Rosemary'nin Bebeği"nde bir kadını hamile bırakan ve ondan çocuk sahibi olan şeytan, 1973'te William Friedkin'in yapıtı "Şeytan"da küçük bir kızın bedenine giriyor ve doğaüstü güçlerini sergiliyordu. Daha sonra aynı konu, Leslie Nielsen'ın oynadığı "Şeytan Çıkaran"da komedi tarzında işlendi. "Omen-Kehânet"te şeytanın oğlu Damien Dünya'yı ele geçirmeye çalışırken, "Şeytanın Ölüsü"nde iblis, bir grup gencin içine teker teker giriyor ve herkes birbirini öldürmeye başlıyordu. "Şeytanın Avukatı", türün yeni ve farklı örneklerinden biri.

İstanbul İstanbul'da modern Akdeniz mimarisiyle geleneksel Türk mimarisi birleşti. Evler, bahçeler, göletler, köprüler İstanbul İstanbul'a özgü.

Hem açık, hem kapalı, hem rekreasyon amaçlı Club House. Yeşil alanlar, kahverengi parkurlar, çocuklara oyun alanları, gece gündüz özel güvenlik, özel hizmetler İstanbul İstanbul'un tarzı. İstanbul İstanbul 79 metrekareden İstanbul İstanbul 274 metrekareye kadar, bitişik villa ve daireler İstanbul İstanbul'un seçenekleri.

Yapı Kredi ile Koray Yapı Endustrisi'nin birlikteliği, İstanbul İstanbul'a özgü güç birliği.

İstanbul İstanbul'da 125 bin ile 425 bin dolar arasında değişen özel fiyatlar var. 6 yıla kadar geri ödemeli kredi seçenekleri var.

İSTANBUL
İSTANBUL

için

BEYMEN

casaclub

tasarladı

İstanbul İstanbul'un olağanüstü mimarisini artık herkes biliyor, beğeniyor. Şimdi İstanbul İstanbul'da yepyeni bir güzellik oluştu.

Beymen Casa Club, İstanbul İstanbul'da bir ev içi tasarladı ve döşedi. O kadar İstanbul İstanbul'a özgü bir tasarım ve uygulama ki, görülmesi gerekiyor.

Ve bir porselen takım. Çok özel. Onu, Beymen Casa Club mağazalarında ve İstanbul İstanbul ev içi'nde göreceksiniz. Beymen Casa Club, onu da İstanbul İstanbul için tasarladı. Çok beğeneceksiniz.

Az kaldı unutuyorduk. Beymen Casa Club mağazalarında İstanbul İstanbullular için özel fiyatlar, özel imkânlar var. İstanbul İstanbul'da görüşmek üzere.

YAPI KREDİ KORAY

GAYRİMENKUL YATIRIM ORTAKLIĞI A.Ş.

İSTANBUL İSTANBUL İÇİN YAPI KREDİ KORAY MERKEZ OFİSİ Büyükdere Caddesi Yapı Kredi Plaza B Blok Kat: 7 Levent 80620 İstanbul
Telefon: (0212) 325 32 60 (pbx) Faks: (0212) 325 32 61 E-Posta: ykk@yapikredikoray.com • http://www.istanbul-istanbul.com

İSTANBUL İSTANBUL İÇİN YAPI KREDİ KORAY SHOWROOM Göktürk Beldesi 34990 İstanbul Telefon: (0212) 239 82 92 (pbx) Faks: (0212) 239 82 96

ATCW

gloria

SHARON STONE
JEAN-LUKE FIGUEROA

TEKOFAKS
Panasonic
İletişimin Seyri

İlk Yayın 21 Pazar 21.00

Elinde yeraltı dünyasının ünlülerini mahvedecek bilgiler bulunduran fırlama bir çocuk ve onu kötülüklerden korumaya çalışan güzel bir kadın arasındaki sıradışı ilişki...

Ünlü yönetmen John Cassavetes, "Gloria"yı çekeli tam 19 yıl oldu. Aradan geçen onca zamandan sonra Cassavetes'in en yakın arkadaşlarından biri olan yönetmen Sidney Lumet bu filmi yeniden çekmeye karar verdi. Üstelik filmin asal karakterlerinden Gloria'yı bu kez "Temel İçgüdü" filminin baştan çıkarıcı sarışını Sharon Stone oynayacaktı. Uzun bir hazırlık evresinin ardından ekip toparlandı ve çekimlere başlandı. Filmin önemli bir kısmı doğal mekânlarda, yani konunun geçtiği New York sokaklarında çekildi. Her şey tamamlanıp filmin vizyona girmesinin ardından, Lumet'in "Gloria"yı ikinci kez çekmekte hiç de haksız olmadığı anlaşıldı. Çünkü Lumet, bu ilginç hikâyeden, seyri oldukça zevkli bir film çıkarmıştı. Film, mafya üyesi olan sevgilisi yüzünden hapse giren ve üç yıl yattıktan sonra şartlı tahliye edilen Gloria'nın (Sharon Stone) bir haftasını anlatıyor. Hapishane, genç kadının ruhunu yıpratmış, onu agresif, kızgın ve insanlara karşı güvensiz biri yapmıştır. Tekrar dış dünyaya açıldığında Gloria'yı sürprizler bekler. Ne kadar başının belaya girmesini istemese de, New York'un tehlikeli sokakları onu beklemektedir. Olaylar Gloria'yı öyle bir noktaya iter ki sonunda kendini, ailesi mafya tarafından öldürülen Nicky (Jean-Luke Figueroa) adlı bir çocuğun bakıcılığını yaparken bulur. Kendi dertleri yetmezmiş gibi, bir de bu haşarı çocuğun sorumluluğunu almak Gloria'yı iyice sıkmıştır. Üstüne üstlük bu çocuk, tüm yeraltı dünyasını yok edecek bilgileri bulunduran bir diskete sahiptir. Bu da kötü adamların peşlerine düşmesi için yeterli bir sebeptir elbette... Ölümüne bir maceraya sürüklenen Gloria ile küçük dostu Nicky giderek yakınlaşır ve aralarında içten bir sevgi bağı oluşur.

Gloria / **Y:** Sidney Lumet
O: Sharon Stone, Jean-Luke Figueroa, Jeremy Northam, Cathy Moriarty, George C. Scott
Drama-Gerilim *ABD* ***1999*** *103 dak.*

21 Pazar	21.00	30 Salı	21.00
■ 25 Perşembe	22.50		

■ Altyazılı

YENİ FIAT MAREA. GERÇEK BİR TUTKU

Yeni Fiat Marea şimdi Türkiye'de üretiliyor.

Fiat Marea; geniş iç hacmi, ergonomik koltukları ve zengin iç donanımı ile **konforlu.**

Yapısal elemanlarla güçlendirilmiş özel gövde ve deforme olmayacak şekilde tasarlanmış çelik güvenlik kafesi ile **sağlam** ve **güvenli.**

Türkiye'ye özel süspansiyon ve motor soğutma sistemi ile **keyifli** ve **dinamik.**

103 beygir gücündeki 1.6 litrelik 16 valflı yeni jenerasyon motoru ile **güçlü** ve **ekonomik.**

Standart; sürücü tarafı airbag, entegre radyo-teyp, hidrolik direksiyon, immobilizer ve isteğe bağlı; yolcu tarafı airbag, ABS, klima ile **seçkin** ve **pratik.**

Sahip olduğu İtalyan estetiği ile **başarılı** ve **tutkulu.**

Gerçek bir tutku, Tofaş-Fiat Ana Bayi ve Yetkili Satıcıları'nda sizleri bekliyor.

GÜZEL SANATLAR

TUTKUNUN ESERİ. FIAT

Koç

CINE5 üyelerine özel!

%40

Show Basın dergilerine abone olanlara

indirim!

Abone olun... %40 indirim kazanın!

SHOW BASIN

Abonelik için

Hemen arayabilirsiniz 0212 219 33 33 • 0212 296 82 05

Bu formu fakslayabilirsiniz 0212 296 35 99

Bu formu postalayabilirsiniz Show Basın Abone Servisi CC 77, Mecidiyeköy 80303 İstanbul

Adı, soyadı:.....

Abone no: .....

Dergiyi ☐ Ev adresime ☐ İş adresime gönderiniz.

Firma adı:.....

(Dergilerinizin size ulaşması için, mesai saatleri içinde bulunduğunuz adresi vermenizi ve işaretlemenizi önemle rica ederiz.)

Adres:.....

Semt:..... Şehir:.....

(Adres değişikliklerini lütfen abone servisimize bildiriniz.)

Ev telefonu:..... İş telefonu:.....

GSM:..... Doğum tarihi: .....

Eğitim durumu:.....

Meslek:.....

Lütfen abone olmak istediğiniz dergileri işaretleyiniz.

☐ Marie Claire 12 sayı	☐ 9.000.000 TL	☐ 10.600.000 TL. Promosyonlu
☐ Voyager 12 sayı	☐ 10.800.000 TL	☐ 12.400.000 TL. Promosyonlu
☐ Marie Claire Maison 11 sayı	☐ 9.900.000 TL	☐ 11.400.000 TL. Promosyonlu
☐ Adres 11 sayı	☐ 5.250.000 TL	☐ 11.400.000 TL. Promosyonlu
☐ Marie Claire 6 sayı	☐ 5.250.000 TL	☐ 6.175.000 TL. Promosyonlu
☐ Voyager 6 sayı	☐ 6.300.000 TL	☐ 7.250.000 TL. Promosyonlu
☐ Marie Claire Maison 6 sayı	☐ 6.300.000 TL	☐ 7.250.000 TL. Promosyonlu
☐ Adres 6 sayı	☐ 6.300.000 TL	☐ 7.250.000 TL. Promosyonlu
☐ Mutfak Rehberi 12 sayı + 6 Klasik Sayı hediyeli	☐ 15.000.000 TL	☐ 17.250 .000 TL Promosyonlu

Ödeme Seçenekleri:

Kredi kartı ☐ Visa ☐ Eurocard / Mastercard

Kart No: _____

Son kullanma tarihi: ___ ___

Banka hesap numaraları (Uluslararası Moda Yayıncılık A.Ş. adına)

☐ İktisat Bankası Güneşli Şubesi Hesap No. 0261913-01

☐ İş Bankası Nişantaşı Şubesi Hesap No. 1161942

(Lütfen banka makbuzunuzu formunuzla birlikte adresimize gönderiniz ya da fakslayınız.)

Tarih:..... İmza:

Abone formunu ayın 20'sine kadar gönderenlerin aboneliği, bir sonraki aydan; ayın 20'sinden sonra gönderenlerin aboneliği ise daha sonraki aydan itibaren başlayacaktır.

Dikkat!

- Lütfen bu formun bir kopyasını kendinizde saklayınız.
- Yukarıdaki fiyatlar Türkiye sınırları için geçerlidir.
- Hediyelerimiz stok miktarları ile sınırlıdır.
- Bu kampanya başka kampanya ile geçerli değildir.

Bankam ve Ben

Tam **8 yıl** vadeyle **konut kredisi**

Eskiden olsaydı hayalimdeki evi satın almak için 8-10 yıl beklerdim! Ama biliyorum ki...
Konut kredisine 8 yıl vade veren bir banka var: Oyak Bank. Benim BANKAM.

Gittim Bankama, koşullarıma uygun geri ödeme planını müşteri temsilcisi ile birlikte yaptık.
Böylece peşin parayla yuvama hemen sahip oldum.
Yani hayalimdeki eve yıllarca öncesinden yerleştim.
Borcumu ise 8 yılda kira öder gibi ödeyeceğim.

Bankam ve ben mükemmel ikiliyiz.

(Devamı gelecek)

onikiPR

Oyak Bank

Oyak Bank bir Ordu Yardımlaşma Kurumu kuruluşudur.

Genel Müdürlük: Büyükdere Caddesi Ali Kaya Sokak No: 4 Polat Plaza A Blok 80620 Levent / İstanbul Tel: (0212) 325 29 29 Faks: (0212) 280 87 16

Cesaret Kanatları

TEKOFAKS
Panasonic
İletişimin Seyri

İlk Yayın 28 Pazar 21.00

Blair adlı cesur bir pilot ve arkadaşlarının dünyayı yok etmeye çalışan uzay gemisine karşı mücadelesi. Bu nefes kesen bilimkurgu, geçen ay vizyondaydı...

Cesaret Kanatları", bilgisayar oyunundan esinlenerek gerçekleştirilen, gösterişli bir bilimkurgu. Zaten filmin yönetmeni de bu sektörden geliyor. Çünkü "Cesaret Kanatları"nın aynı zamanda senaryosunu da yazan yönetmen Chris Roberts, ünlü bir video oyunu yaratıcısı. Filmin, izleyiciyi bir anda içine alıp müthiş bir seyir keyfi yaşatmasının en önemli sebeplerinden biri de bu... "Cesaret Kanatları" oldukça uzak bir gelecekte yaşanan olayları anlatıyor. Uzayın derinliklerinde büyük bir astroid kümesi vardır. Üstelik gri sis tabakası sayesinde çok yakına varınca varlığı anlaşılabilen bu kümenin içinde, konfederasyon gemisi Pegasus, düşmanlarını yok etmek için gizlenmiş durumdadır. Buna rağmen düşman gemi Kilrathi, onu fark ederek saldırır. Pegasus'u yok ettikten sonra uzay koridorundan girerek konfederasyon sınırını geçecek olan Kilrathi, oradan da Dünya'ya ulaşacaktır. Onun Dünya'ya ulaşması demek, gezegenin yok edilmesi demektir. Amiral Tolwyn, elindeki en cesur pilotlardan teğmen Chris Blair'i (Freddie Prinze Jr.), olayı araştırması için görevlendirir. Blair, yanına arkadaşı çılgın Todd (Matthew Lillard) ve kişisel bilgisayarı Merlin'i de alarak düşman gemiyle mücadeleye girişir. Bu filmdeki gelecek atmosferini en iyi ve en inandırıcı biçimde yaratmak için kalabalık bir ekip görev aldı. Geleceğin mekânlarını, giysilerini, araçlarını hayal güçlerinin sınırlarını zorlayarak yaratan ekip, bu iş için oldukça ter döktü. Çıkan sonuca bakılırsa tüm bunlara değmiş. Tabii yapımcıların bu konudaki titizliği maliyet yükünü de artırmış. Maliyeti düşürmek için filmin çekimleri Lüksemburg'da gerçekleştirilmiş ve toplam 250 dijital efekt sahnesi kullanılmış.

Wing Commander
Y: Chris Roberts **O:** Freddie Prinze Jr, Saffron Burrows, Matthew Lillard, Tchéky Karyo, Jürgen Prochnow
Macera-Bilimkurgu *ABD* ***1999*** *95 dak.*
28 Pazar 21.00

she is always
and never the same

Contradiction

a fragrance for women

Calvin Klein

© 1997 Calvin Klein Cosmetic Corporation. Contradiction®

Sevimli Fahişe

TEKOFAKS
Panasonic
İletişimin Seyri

İlk Yayın 7 Pazar 21.00

Mira Sorvino'ya En İyi Yardımcı Kadın Oyuncu Oscar'ı kazandıran, ayrıca özgün senaryosuyla bu ödüle aday olan "Sevimli Fahişe", Woody Allen'ın en keyifli yapıtlarından...

WOODY ALLEN
MIRA SORVINO

Spor yazarı Lenny (Woody Allen) karısı Amanda (Helena Bonham Carter) ile mutlu bir beraberlik sürdürmektedir. Fakat Lenny'nin kendince önemli bir arzusu vardır ve bunu tatmin etmek için de elinden geleni yapmaya hazırdır. İlk karısı çocuk istemediği için babalığı tadamayan Lenny, bunu önünde sonunda gerçekleştirmek ister. Ancak bütün ısrarlarına karşın sanat galerisinde çalışan şimdiki karısı bu fikre karşı çıkar. Çünkü hamile kalıp işine ara vermek istemez. Bu nedenle kocasına yetimhaneden evlatlık bir çocuk almayı teklif eder. Lenny başlangıçta bu fikre hiç sıcak bakmaz. O kendi kanından bir çocuğun hayalini kurmaktadır. Ne var ki Amanda'nın kararlılığı karşısında durumu kabullenir ve yetimhaneden bir bebek alırlar. Lenny'nin bebeğe ısınması uzun sürmez, çok geçmeden ona iyice bağlanır. Hayatı Max adını verdikleri küçük oğlunun etrafında dönmektedir. Lenny, aradan geçen zaman içinde zeki ve uslu bir çocuk olan Max'in gerçek annesini merak etmeye başlar. Küçük bir araştırmadan sonra onun bir fahişe olduğunu öğrenir. Şimdi içinde, ruhunu kemiren yeni bir korku başlamıştır. Ya ileride küçük Max gerçek annesinin bir fahişe olduğunu öğrenirse ne olur? Amerikan sinemasının ayrıksı yönetmeni Woody Allen, her zaman olduğu gibi yine kendine özgü mizahi üslubuyla sıcak ve sürükleyici bir öykü anlatıyor bize. En son sinemalarda "İlk Görüşte Aşk"ta (At First Sight) karşımıza çıkan ve usta karakter oyuncusu Paul Sorvino'nun kızı olan Mira Sorvino'nun, bu filmdeki rolüyle çıkış yaptığını ve Oscar kazandığını da belirtelim.

Mighty Aphrodite / **Y:** Woody Allen
O: Woody Allen, Mira Sorvino, F. Murray Abraham, Claire Bloom, Helena Bonham Carter, Olympia Dukakis, Michael Rapaport
Komedi *ABD* ***1995*** *95 dak.*

7 Pazar	21.00	20 Cumartesi 18.40
■ 11 Perşembe	00.45	29 Pazartesi 18.50
16 Salı	21.15	

■ Altyazılı

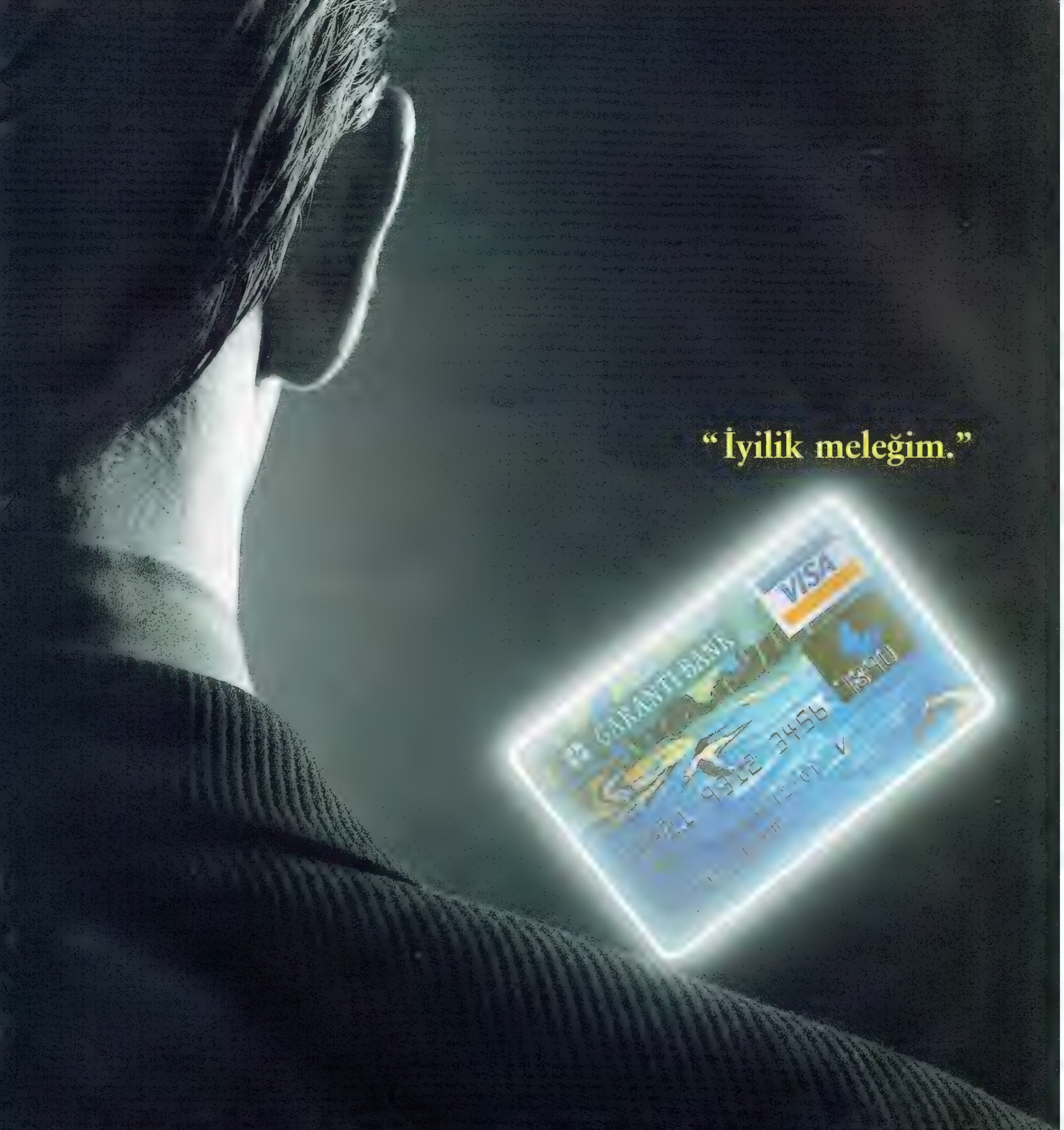

Garanti Kredi Kartı, Asistan Servisi ile ihtiyacınız olduğunda bir telefonunuzla arabanıza çekici, evinize tesisatçı, çilingir, camcı, hatta uzman hemşire çağırır. Seyahatlerinizde bagajınızı sigortalar. Kültür Sanat Kulübü hizmeti ile kültürel ve sanatsal faaliyetlere bilet ayırtır, biletlerinizi evinize teslim eder. İnternet'te güvenli alışveriş yapmanızı sağlar. Otel, uçak rezervasyonlarınızı yapar. Özel indirimlerden yararlandırır. Ödemelerinizde esneklik sağlar, sizi gözetir. Global Calling Card ile yurtdışında yapacağınız telefon görüşmelerinde size birçok kolaylık sunar.

Üstelik şimdi de Garanti Kredi Kartınızda, Yeşil Puan avantajı var. Kartınızla yaptığınız alışverişler ve ödemeler karşılığında puanlar kazanacak ve dilediğiniz armağana sahip olabileceksiniz.

www.garanti.com.tr

JAMES SPADER
KYRA SEDGWICK

Özel İlgi

İlk Yayın 6 Cumartesi 21.45

İdealist genç bir doktor, şantaj karşılığında ilkelerinden vazgeçebilir mi? Yönetmen Sidney Lumet, kamerasını bu kez sağlık teşkilâtına çeviriyor.

Geçen ay sinemalarda gösterilen "Özel İlgi", sağlık teşkilâtına dair etkileyici bir roman uyarlaması. Bir hastanenin yoğun bakım ünitesinde çalışan genç doktor Ernst Young'ın (James Spader) geleceği de parlak gözükmektedir. Ne var ki babaları yoğun bakımda olan iki kız kardeşin hastane ziyaretleri, Ernst'in hayatını da kökünden değiştirir. Kardeşlerden biri, Ernst'le bir gece beraber olduktan sonra ona şantaj yapar. Teknik olarak hayatta varsayılan ama yaşamaları ile ölmeleri arasında sadece bir oksijen pompası kadar fark olan hastaların durumlarını gözler önüne seren film, komedi unsurunu da kullanıyor ama öykü ilerledikçe dramatik yönü ağır basıyor. Filmde yoğun bakım ünitesi de hayli farklı dizayn edilmiş. Doktor Ernst'ü, etrafına komutlar yağdıran, duygusuz bir uzay gemisi kaptanı gibi göstermek için, bembeyaz ve modern bir dekor oluşturulmuş. "Serpico", "Köpeklerin Günü" (Dog Day Afternoon), "Şebeke" (Network) gibi sinema tarihine geçen yapıtlarıyla tanınan yönetmen Sidney Lumet'in bu ay CINE5'te "Gloria" adlı son filminin de gösterileceğini hatırlatalım.

Critical Care / **Y:** Sidney Lumet
O: James Spader, Kyra Sedgwick, Helen Mirren, Margo Martindale, Anne Bancroft
Drama *ABD* ***1997*** *102 dak.*

6 Cumartesi 21.45 18 Perşembe 13.15
12 Cuma 23.45

Altyazılı

Gizli Melek

İlk Yayın 13 Cumartesi 21.45

Aşkı bulamamış roman yazarı Harrison'ın tekdüze yaşamı eski sevgilisinin çıkagelmesiyle değişir. Üstelik bu sevgili, Harrison'dan, beraberinde getirdiği 6 yaşındaki küçük kızına bir süre bakmasını ister. O andan itibaren Harrison'ın yaşamına renk gelir. Küçük kız pek fettandır ve tek derdi Harrison'a bir sevgili bulmaktır.

Undercover Angel / **Y:** Bryan Michael Stoller **O:** Yasmine Bleeth, James Earl Jones, Casey Kasem, Jay Leno, Dean Winters
Duygusal-Komedi *ABD* ***1999*** *88 dak.*

13 Cumartesi 21.45 25 Perşembe 08.50
20 Cumartesi 10.25

Sıradan Bir Yaşam

İlk Yayın 27 Cumartesi 21.45

Sıradan bir hayatı olan Chris, Pam'i görür görmez büyülenir ve onunla evlenir. Ancak Pam'in psikolojik sorunları vardır. Geçirdiği ağır depresyonlarla öfke nöbetleri yaşayan genç kadın, kurtuluşu çılgınca para harcamakta ve uyuşturucuda aramaktadır.

Normal Life / **Y:** John McNaughton
O: Ashley Judd, Luke Perry, Bruce A. Young, Jim True, Edmund Wyson
Drama *ABD* ***1996*** *102 dak.*

27 Cumartesi 21.45

Susan'ın Oyunu

İlk Yayın 20 Cumartesi 21.45

Kocasından boşanan ve intikam peşinde koşan Susan, sigortadan para almak için kocasını öldürmeye karar verir ve şirkette çalışan sevgilisi Sam'i de işin içine katar.

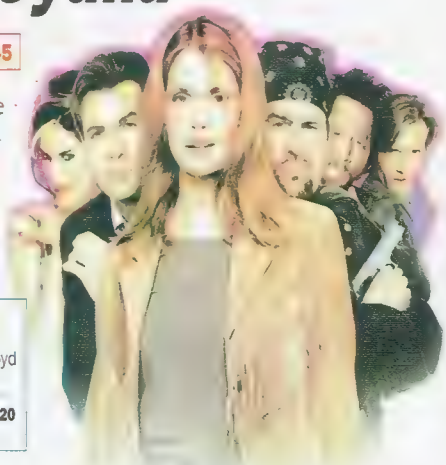

Susan's Plan / **Y:** John Landis
O: Nastassja Kinski, Billy Zane, Rob Schneider, Michael Biehn, Dan Aykroyd
Komedi *ABD* ***1998*** *89 dak.*

20 Cumartesi 21.45 26 Cuma 18.20
24 Çarşamba 14.55

LipSilks
Dudak nemlendiricilerinden bile daha fazla nemlendirir.
MAX FACTOR GOLD
Makyaj uzmanlarının tercihi
Madonna'nın ruju RISKY RUBY

AL PACINO

Richard'ı Ararken

İlk Yayın 24 Çarşamba 22.40

Al Pacino, bu ilk yönetmenlik denemesinde, bir tiyatro grubunun öyküsünü anlatıyor.

Oscar ödüllü aktör Al Pacino bu kez sadece oyuncu olarak değil, yönetmen olarak da karşımızda... Film, Shakespeare'in "3. Richard" adlı oyununun günümüze ilginç bir uyarlaması... Pacino, Shakespeare'in bedensel özürlü bir kralın, annesi ve çevresiyle olan ilişkilerini anlatan bu eserini eğlenceli bir yapıya büründürüyor. Filmde olaylar ünlü oyunun bir tiyatro grubu tarafından sahnelenmek istenmesiyle başlıyor. Bu tarihsel oyun sayesinde geçmiş ve günümüz arasında bağlantılar kuruluyor. Tiyatro oyuncularının dünyasını mizahi yönüyle karşımıza getiren bu film, sinemalarımızda da ilgi toplamıştı.

Looking for Richard / **Y:** Al Pacino
O: Al Pacino, Alec Baldwin, Kevin Spacey, Winona Ryder, Penelope Allen, Gordon McDonald
Drama *ABD* ***1996*** *109 dak.*

24 Çarşamba 22.40

Hırsız ve Çırağı

İlk Yayın 10 Çarşamba 23.30

60 yaşındaki Victor ve yarı yaşındaki Betty, Fransa'yı gezip küçük çaplı dolandırıcılıklar yaparak yaşamlarını sürdürürler. Betty, tezgah kurdukları taşra şehirlerinde önce kalabalıklara dalar ve cüzdanı dolgun kişileri saptayarak kafeslemeye çalışır. Sonra devreye ustası Victor girer ve iş biter. Derken kendilerini kara para aklayıcılığı yaparken bulurlar. Betty kuryeliğe soyunur ve para dolu valizle İsviçre'den Karayipler'e gitmek üzere yola çıkar. Film, yönetmenine San Sebastian Film Festivali'nde ödül kazandırmıştı.

Rien Ne Va Plus / **Y:** Claude Chabrol
O: Isabelle Huppert, Michel Serrault, François Cluzet, Jackie Berroyer
Komedi-Macera *Fransa-İsviçre*
1997 *101 dak.*

10 Çarşamba 23.30 28 Pazar 18.10

Erkekler Kadınlar: Kullanma Kılavuzu

İlk Yayın 3 Çarşamba 23.45

Birbirine hiç mi hiç benzemeyen farklı iki erkek, bir rastlantı sonucu karşılaşırlar. Biri hayatta istediği her şeyi elde etmiş, aile ve iş hayatının labirentlerinde dolanan, kadınlara düşkün, uyanık bir avukat-işadamıdır. Aşka ve dostluğa gereken önemi vermez. Diğeriyse çok az şeye sahip olan, oyuncu olmayı hayal ederken polis olmuş, nişanlısıyla evlenme planları yapan sıradan bir adamdır. Ama sahip olduğu bu az şeye, sıkı sıkıya bağlıdır. Yollarının kesişmesinin ardından yaşamları tümüyle iç içe geçen bu iki insandan, birinin kaderi giderek diğerininkine dönüşür. Yapıt, Venedik Film Festivali'nde Altın Aslan'a aday olmuştu.

Hommes, Femmes, Mode d'Emploi
Y: Claude Lelouch **O:** Fabrice Luchini, Bernard Tapie, Alessandra Martines, Daniel Gélin, Anouk Aimée
Duygusal *Fransa* ***1996*** *116 dak.*

3 Çarşamba	23.45	11 Perşembe	14.20
■ 7 Pazar	16.20	19 Cuma	11.25

■ Altyazılı

YENİ

KURUMUŞ YEMEK ARTIKLARINA KARŞI
GÜÇ ŞİMDİ SİZİNLE!

PRİL BULAŞIK MAKİNESİ SERİSİ

DAHA İYİSİ YOK!

Yeni Pril Makine Toz Deterjan, kırmızı-mavi güç küreleri sayesinde kurumuş yemek artıklarını ve ağır yağ kalıntılarını tamamen yok eder. Bulaşıklarınız tertemiz olur, ışıltılı bir parlaklık kazanır.

Henkel

Ay Işığı Kutusu

İlk Yayın 5 Cuma 21.00

Orta yaş bunalımının eşiğindeki Al'ın, ailesinden bağımsız geçirdiği bir haftanın öyküsü...

Sinemalarımızda geçtiğimiz ay gösterilen film, patronu tarafından pek sevilen ama ailesi ve iş arkadaşlarının pek de hoşlanmadığı Al'ın öyküsünü anlatıyor. Üzerinde çalıştıkları proje durdurulunca, Al'ın iş arkadaşları 4 Temmuz tatili için evine döner. Ancak Al, karısını arayıp çalışacağını, tatil için eve gelemeyeceğini söyler. Artık Al'ın önünde koca bir hafta vardır. Hayatında hiç sahip olamadığı ve plansız programsız geçireceği bir hafta... Amaçsızca yollara düşen Al, tuhaf bir gençle karşılaşır.

Box of Moonlight / **Y:** Tom DiCillo **O:** John Turturro, Sam Rockwell, Catherine Keener, Lisa Blount, Annie Corley
Komedi *ABD* ***1996*** *107 dak.*

5 Cuma	21.00	12 Cuma	10.40
■ 8 Pazartesi	23.45	■ 20 C.tesi	13.15

■ Altyazılı

Son Sözleşme

İlk Yayın 19 Cuma 21.00

Olof Palme, sadece sosyal demokrasiye kazandırdığı yeni çehreyle değil, mütevazı yaşamıyla da 20. yüzyıla damgasını vuran liderlerden biriydi. "Son Sözleşme", Palme'ye 1986'da düzenlenen ve hâlâ tam olarak çözülemeyen suikastın ardında yatan gerçekleri irdeleyen bir film. İsveç Gizli Servisi'nde çalışan Roger, bu suikastın iç yüzünü açığa çıkarmaya çalışırken, bir anda karanlık birtakım güçlerin hedefi haline gelir.

Sista Kontraktet - The Last Contract
Y: Kjell Sundvall **O:** Mikael Persbrandt, Michael Kitchen, Pernilla August
Drama-Gerilim *Finlandiya-Norveç-İsveç* ***1998*** *110 dak.*

19 Cuma	21.00	26 Cuma	16.20

Bir Düğün

İlk Yayın 26 Cuma 23.30

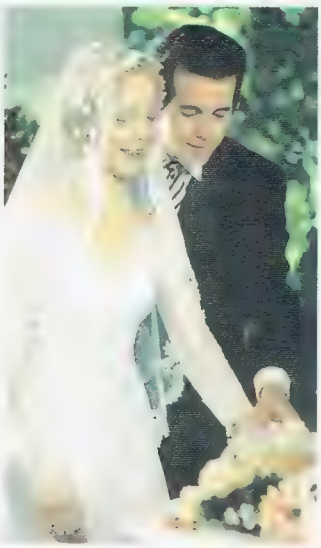

Sosyete düğününde bir araya gelen çok sayıda davetli arasındaki ilişkiler... Robert Altman'ın gevşek ve neredeyse herhangi bir yapıya sahip değilmiş gibi görünen ilginç stili, bir kez daha sergileniyor. Filmin sonunda, 48 davetliyi de iyi ya da kötü tanırız. Bir komedi gibi başlayan ve insanlar arasındaki ilişkilerin derinlerine indikçe zaman zaman trajik bir boyut kazanan film, izlemeye değer.

A Wedding / **Y:** Robert Altman **O:** Carol Burnett, Mia Farrow, Geraldine Chaplin, Lauren Hutton, Lillian Gish
Komedi-Drama *ABD* ***1978*** *125 dak.*

26 Cuma	23.30	30 Salı	16.35

İnkâr

İlk Yayın 12 Cuma 21.00

Bekârlık sultanlıktır sözüne inanan Art, roman yazarıdır. Üç sıradan çift, onun alaycı bakış açısını ve tek eşliliği bir akşam yemeğinde tartışmaya başlarlar. Avukat Joel ve tıp öğrencisi karısı Sophie, heykeltraş Isaac ve fotoğrafçı karısı Claudia, usta aşçı Sam ve henüz evlenmeye vakit bulamadığı yedi aylık hamile sevgilisi Sammie, Art'ın görüşlerinin fazlasıyla sıradışı olduğuna inanırlar.

Denial - Something About Sex
Y: Adam Rifkin **O:** Jonathan Silverman, Leah Lail, Patrick Dempsey, Amy Yasbeck
Komedi *ABD* ***1998*** *93 dak.*

12 Cuma	21.00	24 Çarşamba	13.05
■ 21 Pazar	16.10	30 Salı	14.50

■ Altyazılı

YENİ

BULAŞIK MAKİNENİZİN SİZE

TUZLUYA MAL OLMAMASI İÇİN...

%100 ETKİLİ BEYAZ TUZ

PRİL BULAŞIK MAKİNESİ SERİSİ

DAHA İYİSİ YOK!

Bulaşık makinesinin sudaki kireci yumuşatan sisteminde, %100 etkili beyaz tuz kullanılmalıdır. Pril Makine Tuz, **zararlı boyarmadde içermez,** makineyi ve bulaşıklarınızı kireçlenmeye karşı korur.

Henkel

Çığ

İlk Yayın 1 Pazartesi 21.00

Kasabadaki petrol rafinerisi, büyük bir çığ felâketine yol açmak üzeredir. Genç bir kadın, bunu önlemek için mücadele eder...

Alaska'da bir petrol rafinerisinin patlaması büyük bir çığın oluşmasına neden olur. Bir grup dağcı çığ altında kalarak can verir. Olayın ardından bölgede yeni bir rafineri yapılmasına karar verilir. Bunun çevreye zararlarının araştırılması için Dr. Lia Freeman görevlendirir. Dr Freeman rafinerinin, kasabayı silip süpürecek yeni bir çığ felâketine neden olacağını savunur. Ancak fikirleri dikkate alınmaz ve rafinerinin yapımına devam edilir. Çığı önlemeye çalışan Dr. Freeman için zamanla yarış başlar.

Avalanche / **Y:** Steve Kroschel
O: Brett Baker, John Ashton, Thomas Ian Griffith, Caroleen Feeney, R. Lee Ermey
Macera *ABD* ***1998*** *100 dak.*

1 Pazartesi 21.00 29 Pazartesi 17.05
18 Perşembe 17.00

Af

İlk Yayın 8 Pazartesi 21.00

Cinayet masası detektifi Catherine, kadınları öldüren katilin peşine düşer ve şehrin karanlık gece hayatının içine dalar.

Mercy / **Y:** Damian Harris
O: Ellen Barkin, Peta Wilson, Pete Wilson
Gerilim-Macera *ABD* ***1999*** *100 dak.*

8 Pazartesi 21.00 ■ 18 Perşembe 00.45
■ 13 Cumartesi 17.10 25 Perşembe 17.50

Aranan Kadın

İlk Yayın 22 Pazartesi 21.00

Dul bir baba (Moriarty) ve oğlu (Sutherland) aynı evde yaşarlar. Ancak pek iyi geçindikleri söylenemez. Sonunda yaşadıkları bu sıkıcı durum ikisinin de sabrını taşırır ve bir çözüm yolu ararlar. Baba-oğul "Bir Kadın Aranıyor" başlığıyla gazeteye ilan verirler. Ancak ilanla buldukları kadın, baba-oğul arasındaki rekâbeti daha da kızıştırır ve yeni olaylar başgösterir.

Woman Wanted / **Y:** Kiefer Sutherland
O: Holly Hunter, Michael Moriarty, Kiefer Sutherland
Macera *ABD* ***1999*** *100 dak.*

22 Pazartesi 21.00

Poseydon Macerası

İlk Yayın 29 Pazartesi 21.00

Ege Denizi'nde kaza yapıp dalgalara kapılan Poseydon gemisinde yaşanan paniği anlatan bu ünlü felâket filmi, şarkı ve özel efekt Oscar'larını almış, sanat yönetimi, yardımcı aktris, görüntü, kostüm, kurgu, müzik ve ses dallarında ödüle aday olmuştu.

The Poseidon Adventure / **Y:** Ronald Neame **O:** Gene Hackman, Ernest Borgnine, Red Buttons, Shelley Winters
Macera *ABD* ***1972*** *117 dak.*

29 Pazartesi 21.00

YENİ

DOĞAL MEYVE SİRKESİYLE, PARLATICIDA

SON NOKTAYI KOYDUK.

PRİL BULAŞIK MAKİNESİ SERİSİ

DAHA İYİSİ YOK!

Yeni Pril Makine Bulaşık Parlatıcısı, doğal meyve sirkesi ile kireç ve su lekelerini önleyerek bulaşıklarınıza doğal parlaklık kazandırır, ayrıca makinenizin içerisine mis gibi limon kokusu yayar. Kapağı pratik ve ekonomik kullanım için özel olarak tasarlanmıştır.

Henkel

Karanlık Sular

İlk Yayın 15 Pazartesi 21.00

Gizemli İstanbul sokakları, mezarda yaşayan bir vampir... İnsanı ürperten bu filmde, yıllar önce ölen oğlunun yaşadığına inanan Lamia'nın serüveni anlatılıyor.

Lamia alt sınıftan gelen Haşmet Bey'in evlenme teklifine olumlu bakmaz. Gerçekte Haşmet Bey, Lamia'nın yalısına göz dikmiştir. Amacı yalıyı kundaklayıp sigorta parasına el koymak ve arsayı yabancı bir şirkete satmaktır. Lamia ise Haşmet Bey'e bu satış öncesinde sürekli direnir. Bu arada hiç hesapta olmayan bir Amerikalı, araştırmacı kimliğiyle Lamia'yı ziyaret eder. Amerikalı'nın karanlık işlerle uğraşan uluslararası bir şirketle ilişkileri vardır. Lamia'yı ziyaret etmesinin nedeni ise, kadının evlilik dışı bir ilişkiden olan ve yıllar önce denizde boğulduğunu sandığı oğluyla ilgili haber getirmesidir. İddiaya göre Lamia'nın oğlu Haldun ölmemiştir. Ve Lamia Amerikalı'nın da yardımıyla olayı araştırmaya başlar.

Y: Kutluğ Ataman
O: Gönen Bozbey, Metin Uygun, Daniel Chace, Semiha Berksoy, Eric Pio, Haluk Kurdoğlu, Numan Pakner
Fantastik *Türkiye* ***1994*** *90 dak.*

15 Pazartesi 21.00

Çizgilerle Sabah Neşesi

OVIDE'NİN ÇETESİ

Ovide, yakın arkadaşları Polo, Wawa, Ventribus ile birlikte bir adada yaşar. Dışarıdan gelen Zozo ve adamları onların keyfini kaçırır. Bu iki grubun kapışması izlenmeye değer.

ROKET ROCKY

Kediyle rakun karışımı sevimli bir yaratık olan Roket Rocky'nin özel güçleri vardır. Roket Rocky, çocukların hayallerini bir anda gerçeğe dönüştürebilmektedir. O ve Amy'nin serüvenleri sizi ekrana bağlayacak.

ROKET ROCKY

SALKIM SÖĞÜT KASABASI

Salkım Söğüt, içinde yaşayanların mutlu bir hayat sürdükleri küçük bir kasabadır. Ratty, Mollie ve Gaul iyi kalpli üç dosttur. Ancak Bully ve Scurry, kasabalıların huzurunu kaçırmak için ellerinden geleni yaparlar.

SALKIM SÖĞÜT KASABASI

YENİ

BULAŞIK MAKİNENİZİN

"KORUYUCU MELEĞİ"

PRİL BULAŞIK MAKİNESİ SERİSİ

DAHA İYİSİ YOK!

Pril Makine Bulaşık Makinesi Koruyucusu, 3 ayda bir kullanılmalıdır. Güçlü sıvı, makinenizin püskürtme memeleri ve filtrelerinde zamanla biriken kireç, yağ ve kir tortularını kolaylıkla çözer, derinlemesine temizlik ve hijyen sağlar.

Henkel

Borusan Otomotiv

BMW Group Distribütörü

Borusan Oto Tel: (212) 695 40 00 **Borusan Oto Adana-Mersin** Tel: (324) 651 53 53 **Borusan Oto Ankara** Tel: (312) 398 09 30 **Borusan Oto Bursa** Tel: (224) 211 37 37
Ege Servis Tel: (232) 461 17 65 **Kosifler Oto** Tel: (216) 467 53 14 **Kosifler Oto Antalya** Tel: (242) 340 24 84 **Öztorun Oto** Tel: (262) 324 74 38 **Yılmaz Oto** Tel: (258) 251 49 49

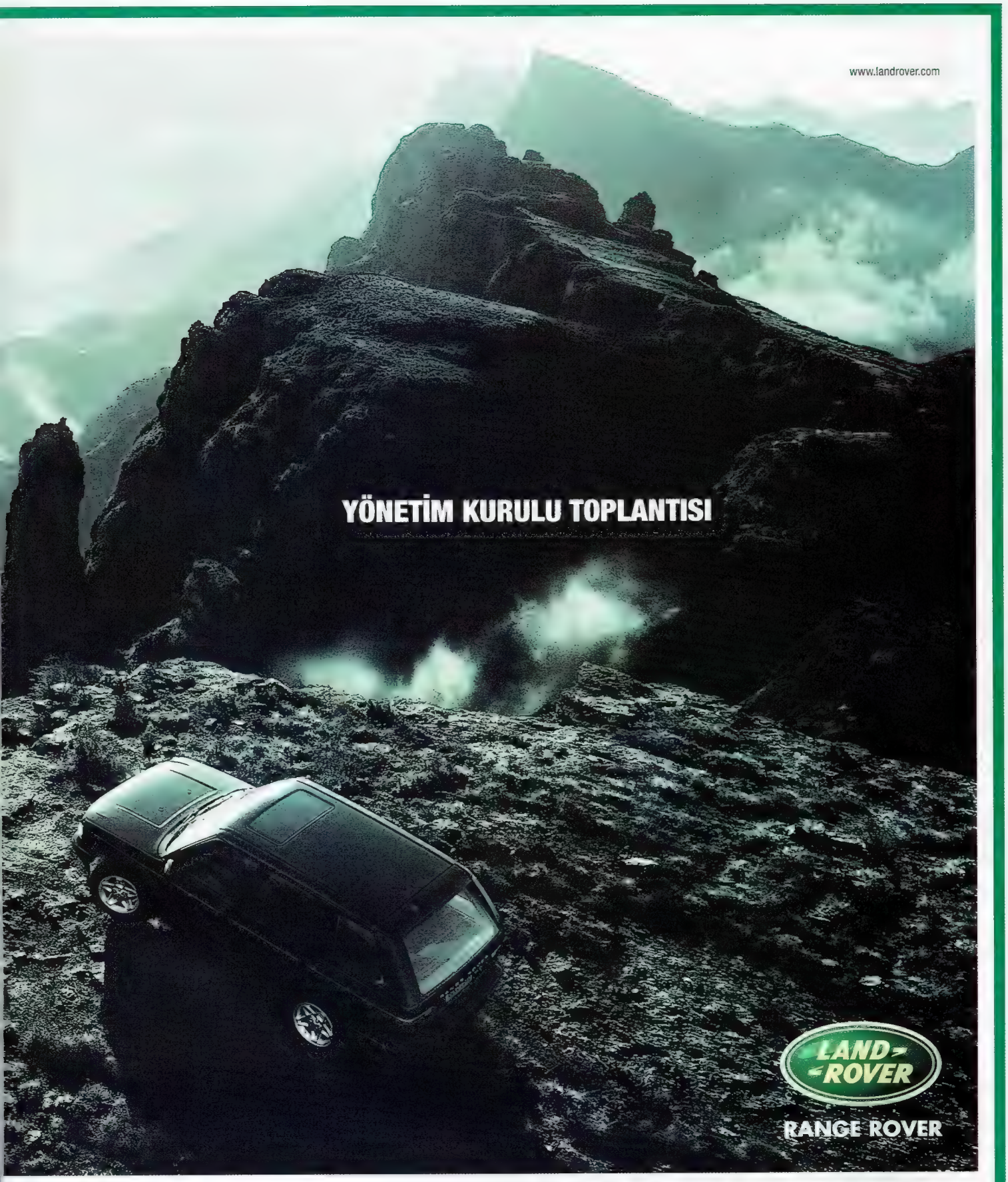
www.landrover.com
YÖNETİM KURULU TOPLANTISI
LAND ROVER
RANGE ROVER

Sinemada 'Yasak Kareler'

Salı geceleri ekrana gelecek olan bu yepyeni belgesel, geçmişten günümüze sinemada cinsellik ve sansürün tarihini gözler önüne seriyor.

Sunuculuğunu, beyazperdenin gelmiş geçmiş en seksi aktrislerinden Raquel Welch'in üstlendiği, 6 bölümden oluşan belgesel, bizleri sinemanın gizli tarihine doğru bir yolculuğa çıkarıyor. Yüzyılın başlarında çekilen ilk filmlerden günümüze dek, sinemada seks ve cinselliğin işlenişini, Hollywood'un sansür anlayışını ekrana getiren "Yasak Kareler" adlı belgesel, aynı zamanda 20. yüzyılın ahlak anlayışına da ayna tutuyor. Geçmişin unutulmaz filmlerinden sahneler de izleyebileceğiniz bu dizi, sinema meraklıları tarafından kaydedilip arşivlenmeye değer...

Her Salı 23.00

RAQUEL WELCH

Trajik Ölümler

Portreler belgeseli, yüzyıla damgasını vurmuş ve trajik biçimde hayata veda etmiş ünlülerin yaşamlarını ekrana getiriyor. Araba kazasında ölen aktris Grace Kelly... Öldürülen gerilla lideri Che Guevara... Eski sevgilisince öldürülen modacı Gianni Versace... Kendi kalesine gol attığı için ölümle cezalandırılan futbolcu Andres Escobar... "Portreler"de onları daha yakından tanıyacağız.

Her Pazar 20.00
Her Cuma 23.00 (Tekrar)

CHE GUEVARA

GIANNI VERSACE

ANDRES ESCOBAR

GRACE KELLY

Alldays.
Günlük bakım için
vazgeçilmez
birşey...

Ebru Akel
sunucu, oyuncu

Alldays

Ebru Akel, yeni Alldays'in günlük bakım için vazgeçilmez birşey olduğunu düşünüyor. Çünkü yeni Alldays'le kendini gün boyu temiz ve iyi hissediyor. Neden mi? Çünkü yeni Alldays'in üst yüzeyi nemi hemen orta tabakaya geçirir. Orta tabakası nemi ve kokuyu içine hapseder. Alt tabakası da özel dokusu sayesinde cildinizin nefes almasına yardımcı olur.

Orkid'den Alldays. Kendinizi hergün, gün boyu iyi hissedin.

İşte En İyiler!

OTUZDÖRT

İlki 1997'de düzenlenen CINE5 Kısa Film Yarışması sonuçlandı. Genç sinemacıları teşvik etmeyi ve Türk sinemasına yeni yetenekler kazandırmayı amaçlayan yarışmanın ödülleri, [illegible] Ekim [illegible] günü [illegible] Marmara Oteli'nde düzenlenen törenle sahiplerini buldu. Sinema yazarları ve akademisyenlerden oluşan jüri üyeleri, 77 eser arasından yapılan değerlendirme sonucu birinciliğe "Otuzdört" adlı filmi değer gördü. CINE5 Genel Müdürü [illegible] Şahin, törende yaptığı konuşmada, Türkiye'nin ilk paralı televizyonu olan CINE5'in kısa filme desteğinin süreceğini belirterek [illegible]. CINE5 [illegible] ve [illegible] kısa filmlerin [illegible] [illegible] [illegible] sağlayarak [illegible] [illegible] [illegible]. Bu bağlamda kısa filmin gelişmesine katkıda bulunan CINE5, verdiği ödüllerle genç ve yetenekli sinemacıları ödüllendirdi. Birinciye 1 milyar, ikinciye 750 milyon, üçüncüye 500 milyon TL para ödülü ve plaketleri verildi.

İLAÇ

ŞEKERLEME

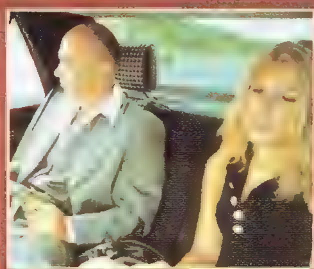
HER ŞEY VATAN İÇİN

Kısa Filmler Ekranda

CINE5 II. Ulusal Kısa Film Yarışması'na katılan ve dereceye giren filmlerle birlikte CINE5'te bu ay gösterilmeye değer bulunan eserler:

❑ 7/11 (Kerem Dalgayaran) ❑ Denizin Bereketi (Namık Koçak, Pelin Tamer) ❑ Eski Bir Melodi (Ayşegül Çiftçi) ❑ Getto (Ulaş Beşoklar) ❑ Her Şey Vatan İçin (Yasemin Arıkan) ❑ İki Atıyoruz Bir Satıyoruz (Özkan Yılmaz) ❑ Objektif (Emre Tanyıldız) ❑ Tutkunun Yansımaları (Nejat Çelik) ❑ Lale Geliyor (Emre Aypar) ❑ Işık (Ayşegül H. Esengin)

CINE5 Kısa Film Yarışması Sonuçları

Film	Yönetmen
Otuzdört (Birinci)	Umut Aral, İnanç Ayar
Şekerleme (İkinci)	Özgür Eken
Uzun Mesafenin Resmi (Üçüncü)	Ahmet Uluçay
Dörtlük (Mansiyon)	Ayla Kanbur
İvme (Mansiyon)	Elhem Özgüven
Uyku Hali (Mansiyon)	Belmin Söylemez

yeni bir spor otomobilde
hangi özelliği ararsınız?
(size uygun özelliği seçin)

yüksek performans ☐

sürüş dinamiği ☐

beklentinizi**yükseltin**

o halde sizin için en doğru cevap:
yeni 3 kapı ford**focus** sport trend 2.0L

ford**direkt** hattı 0800 211 6444

ford**focus** sport trend'in bazı standart özellikleri:
• 2.0L Zetec 16V 130hp motor • klima • sürücü ve yolcu hava yastığı • ABS + EBD • immobilizer • sunroof

yeni ford**focus** sport trend

TOYOTA SA

Toyota hayatınızı

KÜÇÜK VE GENİŞ?
EKONOMİK VE GÜÇLÜ?
HAFİF VE DAYANIKLI?

d e ğ i ş t i r i r !

TOYOTA

YARiS

www.toyotayaris.com.tr

Toyota Yaris, "küçük" otomobiller hakkındaki tüm ön yargılarınızı değiştirecek "Mantık Ötesi" bir otomobil. Sizce, hafif bir otomobil dayanıklı olabilir mi? Peki, küçük bir otomobil geniş olabilir mi? Ya da ekonomik bir otomobil güçlü olabilir mi? Size mantık ötesi gelebilir ama otomobiliniz Toyota Yaris ise, tüm bu soruların yanıtı "EVET" dir. Toyota Yaris yan çelik barlar, sürücü hava yastığı ve aktif gergili ön emniyet kemeri özellikleriyle çok güvenli. 5 kişilik oturma kapasitesi, genişleyebilen bagaj hacmi ve ileri geri hareket edebilen arka koltuklarıyla çok ferah. En önemlisi, 100 km'de sadece 5 lt.* benzin harcayan, 1.3 lt., 86 PS, Toyota'ya özgü VVT-i (Akıllı Değişken Supap Zamanlaması) motor teknolojisiyle çok ekonomik ve güçlü.

Peki sizce, böylesine "Mantık Ötesi" bir otomobile sahip olmanın zamanı gelmedi mi?

** (EEC) normlarına göre şehirlerarası yakıt tüketimi değeridir.*

MANTIK ÖTESİ!

SA

CINE5'İ DİLEDİĞİNİZ KADAR BEDAVA İZLEYİN

CINE5'lendireceğiniz her arkadaşınız için hem size hem arkadaşınıza 1 AY BEDAVA CINE5!

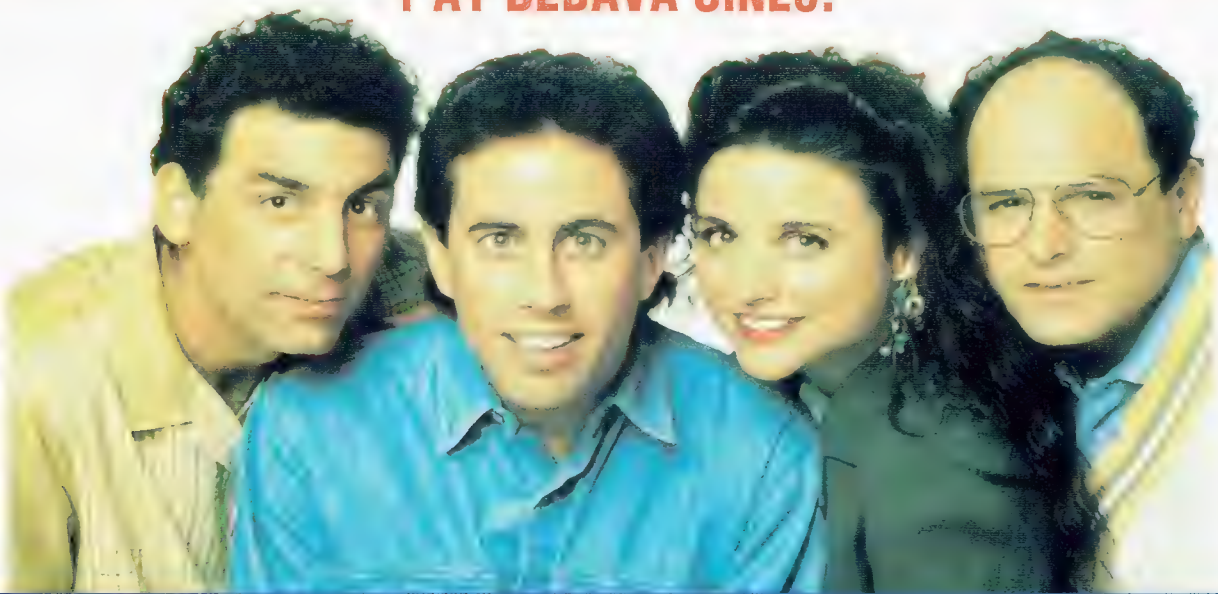

CINE5 KEYFİNİ SEVDİKLERİNİZLE PAYLAŞIN

Bedava CINE5 için ne yapacaksınız?

- *Üye yapmak istediğiniz arkadaşlarınıza ait bilgileri yandaki forma yazın ve bu formu arkadaşlarınıza verin.*
- *Önerdiğiniz arkadaşlarınız formla birlikte MULTICANAL satış noktalarına giderek **CINE5** veya **CINE5**'li paketlerden birine 12 ay üye olduğunda, **hem siz hem de önerdiğiniz arkadaşlarınız üye olunan kanallar için 1'er ay ek süre kazanacak.***
- ***CINE5 üyeleri; istediğiniz kadar üye kazandırın, istediğiniz kadar ek süre kazanın.***

CINE5

Tel: (0212) 225 55 55

www.cine5.com.tr

Bu formu fotokopi ile çoğaltabilirsiniz.

1

Öneren üye adı, soyadı : .....

Telefon no : .....

Anahtar no* : .....

* Anahtar numarası, decoder'in üzerinde bulunan anahtarın numarasıdır.

Önerilen üye adı, soyadı : .....

2

Öneren üye adı, soyadı : .....

Telefon no : .....

Anahtar no* : .....

* Anahtar numarası, decoder'in üzerinde bulunan anahtarın numarasıdır.

Önerilen üye adı, soyadı : .....

3

Öneren üye adı, soyadı : .....

Telefon no : .....

Anahtar no* : .....

* Anahtar numarası, decoder'in üzerinde bulunan anahtarın numarasıdır.

Önerilen üye adı, soyadı : .....

• Cine5 üyeleri bu kampanya ile istediği sayıda üye kazandırabilir • Bu sayfayı fotokopi ile çoğaltarak kullanabilirsiniz • Bu kampanya sadece bireysel üye kişilerde geçerlidir. • Size ve önerilen üyeye ek süre önerilen kişi üye olduğunda ve bir ay içinde geçerli olacaktır • Bu kampanya tek başına geçerli olup, bir başka kampanya ile birleştirilemez • Bu form 30 Kasım 1999'a kadar geçerlidir.

Basketbolun Adresi CINE5

Kasım ayında CINE5 ekranında basketbol ziyafeti var. Takımlarımızın ligde ve Avrupa kupalarında yapacakları karşılaşmalar, nefes kesecek.

Türkiye Ligi'nde şampiyonluğun en güçlü adayları; Tofaş, Efes Pilsen ve Ülker'in maçlarının yanı sıra, şampiyonluğu kovalayan iki sürpriz ekip, Pınar Karşıyaka ve Darüşşafaka'nın zorlu karşılaşmalarını basketbolseverlere CINE5 ulaştırıyor. Euro League'de Tofaş bu ay Alba Berlin, Panathinaikos ve Zalgiris Kaunas'la karşılaşacak. Efes Pilsen'i, Caja San Fernando, Fortitudo Paf ve KK Buducnost gibi zorlu rakipler bekliyor. Ülker ise Asvel Vieurbanne, Varese Roosters ve Olympiakos'un karşısına çıkarak Final Four kapısını aralamaya çalışacak. Saporta Kupası'nda Darüşşafaka'nın BC Split ve Adecco Milano'yla evinde oynayacağı maçları, Koraç Kupası'nda Pınar Karşıyaka'nın Winner 32 ile Türk Telekom'un Winner 35 karşılaşmalarını yine CINE5 ekranlarında izleyebilirsiniz.

Manchester ile Soluk Soluğa

Britanya'nın bir numaralı kulübü Manchester, başarıdan başarıya koşuyor. Manchester hayranları bu heyecanı CINE5'te yaşayacak.

Şampiyonlar Ligi şampiyonu Manchester United, adayı sallamaya devam ediyor. Hem Şampiyonlar Ligi'nde hem de Premier Lig'de bir numara olma amacındaki Kırmızı Şeytanlar, geçtiğimiz ay İtalyan file bekçisi Massimo Taibi'yi renklerine bağlamıştı ama Taibi de istenildiği gibi çıkmadı. Manchester United, şimdilik bir sezonda üç kaleci değiştirmiş oldu. Buna rağmen rakiplerine "bizden korkun" mesajı veren Manchester United, bu sezon da oldukça iddialı. Geçen yıl çok başarılı bir sezon geçiren İngiliz ekibin rüzgârı bu sezon da esecek mi? CINE5'teki Manchester heyecanını kaçırmayın!

Manchester United - Leicester
6 Cumartesi 17.00 (Naklen)

Derby County - Manchester United
21 Pazar 18.00 (Naklen)

Sheffield W. - Manchester United
27 Cumartesi 17.00 (Naklen)

Opel, otomobillerinin model, teknik özellik ve renklerinde değişiklik yapma hakkını saklı tutar

www.opel.com

Bilirsiniz, hayat bazen insanın yoluna engeller çıkarır. ***Yeni Omega'nın S-DSA şasisinin geliştirilmiş süspansiyon sistemi*** size üstün bir yol tutuşu sağlayacak. Bu sayede kolaylıkla engellerin üstesinden gelecek ve yolunuzda devam edeceksiniz.

Belki ani bir fren yapmanız gerekecek. O zaman ***Omega'nın yeni "Quick Power" fren sistemi*** hemen harekete geçecek ve yüksek fren basıncı sağlayacak. Her zaman güvenle durabileceğinize emin olacaksınız.

OPEL OMEGA *Her zaman doğru çizgide.*

*Hayat yolunuza **engeller** koyar.*
*Artık onlardan **keyif** alacaksınız!*

PARS/McCANN ERICKSON

Ve uzun yolculuklar... ***Yeni elektronik kontrollü ECC akıllı klima,*** dışarıdaki koşullar nasıl olursa olsun ayarları değiştirmenize gerek duymadan dilediğiniz ortam ısısını sabit tutacak. Gideceğiniz yere konfor içinde yolculuk edeceksiniz.

Yeni Omega ve üstün özellikleriyle tanıştıktan sonra aşamayacağınız engel olmadığını göreceksiniz.

OPEL

Yumrukların Düellosu

Lennox Lewis & Evander Holyfield

Ağır Sıklet şampiyonları Evander Holyfield ve Lennox Lewis'den nefes kesen karşılaşma... Bu mücadele tüm boksseverleri CINE5 ekranlarında buluşturacak.

1962 Georgia doğumlu siyahi boksör Evander Holyfield, WBA/IBF Ağır Sıklet şampiyonu... Holyfield, bugüne kadar oynadığı 36 maçın 25'ini nakavtla kazandı. Tecrübeli boksörün güçlü ve şiddetli yumrukları ile kazanamayacağı maç yok. Bakalım kendisi kadar güçlü rakibi Lennox Lewis ile yapacağı müthiş karşılaşmada hangisi galip gelecek? Lennox Lewis, WBC Ağır Sıklet şampiyonu... 1965 İngiltere doğumlu olan Lewis'in sağ yumruğu oldukça güçlü. Şimdiye kadar yaptığı 34 maçın 27'sini nakavtla kazanan siyahi boksör, sol elini kullanma konusunda zayıf. Kavgacı bir yapıya sahip olan Lewis, Holyfield karşısında tehlikeli bir rakip. Boksseverlerin nefeslerini kesecek bu maç, 13 Kasım Cumartesi'yi 14 Kasım Pazar'a bağlayan gece saat 03.00'te CINE5 ekranlarında...

BOKS KARŞILAŞMASI
13 Cumartesi'yi 14 Pazar'a Bağlayan Gece 03.00 (Naklen)
14 Pazar 23.30 (Tekrar)

EVANDER HOLYFIELD

Oyun, Set ve Maç...

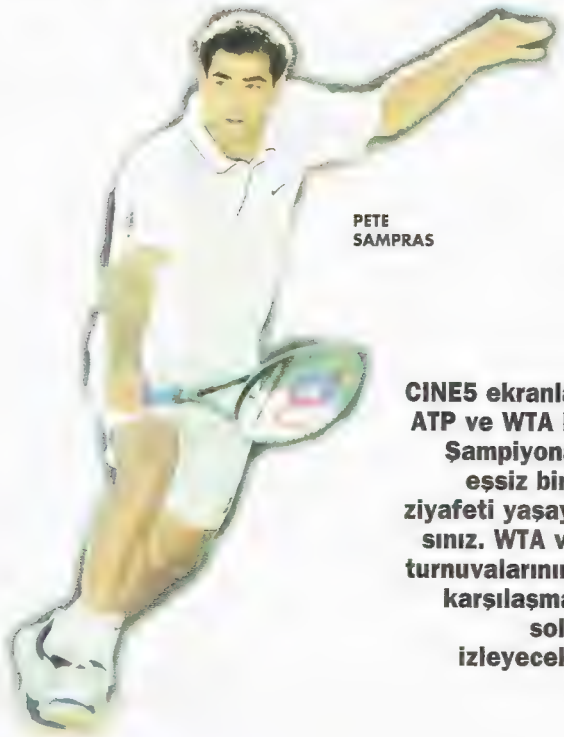

PETE SAMPRAS

CINE5 ekranlarında ATP ve WTA Dünya Şampiyonası ile eşsiz bir tenis ziyafeti yaşayacaksınız. WTA ve ATP turnuvalarının final karşılaşmalarını soluksuz izleyeceksiniz.

WTA: BAYANLAR
Venus ve Serena Williams kardeşlerin yanı sıra Lindsay Davenport, Martina Hingis, Monica Seles, Mary Pierce ve Amelie Mauresmo'nun katılacakları WTA Tour Dünya Şampiyonası 28 Kasım'da naklen CINE5 ekranlarında. New York'ta gerçekleştirilecek olan turnuvada bakalım hangi bayan raket rakiplerini eleyecek.

ATP: ERKEKLER
Andre Agassi, Yevgeny Kafelnikov, Gustavo Kuerten, Pete Sampras, Todd Martin, Nicolas Kiefer, Tommy Haas, Nicolas Lapentti ve Patrick Rafter gibi birbirinden güçlü raketlerin buluştuğu ATP Tour Hannover Dünya Şampiyonası 21 Kasım'da CINE5 ekranlarında. Profesyonellerin kıyasıya mücadelelerini büyük bir zevkle izleyeceksiniz. Bu büyük heyecanı CINE5 ekranlarında birlikte yaşayalım.

TENİS KARŞILAŞMASI
WTA Tour Newyork Final
21 Pazar 23.00
ATP Tour Hannover Final (Naklen)
28 Pazar 14.00

POND'S

Hayata yeniden başlamak için 10 dakika ara verin!

Yeni

Göz Dinlendirici Salatalık Dilimleri

Sabah uykudan uyandığınızda veya yoğun bir günün akşamında göz çevresinde oluşan şişkinlik ve koyu halkalar artık güzelliğinizi gölgeleyemeyecek!

Gerçek salatalık, yeşil çay, papatya ve aloe içeren mucizevi dilimleri gözlerinizin üzerine yerleştirin. 10 dakikada kendinizi yenileyin!

POND'S INSTITUTE

PK. 104 Kadıköy-İSTANBUL

Hem Kredi Kartı Hem 8 Dalda Oscar Adayı

1
Kefil aramadan

2
Kart ücreti ödemeden

3
CINEş üyeliğinizi CINEş MasterCard ile yenilediğinizde 1 aylık ücretsiz CINEş

5
CINEş Kredi Kartı ile %10 indirimli CINEş üyeliği

4
Ferdi kaza sigortası

6
Çalınmaya karşı sigorta

7
Kart ile yapılan her harcama karşılığında ek CINEş süreleri

8
CINEş Kredi Kartı ile çok özel alışveriş indirimleri

YANDAKİ FORMU EKSİKSİZ DOLDURUP İMZALAYIN. İSTER SİZE EN YAKIN İKTİSAT BANKASI ŞUBESİNE TESLİM EDİN, İSTER İKTİSAT BANKASI KREDİ KARTLARI MERKEZİ ADRESİNE GÖNDERİN.

İKTİSAT BANKASI TÜRK.A.Ş. KREDİ KARTLARI MERKEZİ:
P.K. 314 AVPİM/İstanbul Tel: (0212) 274 16 16
www.iktisatbank.com.tr

İKTİSAT
Memnuniyetle

CINEş Kredi Kartı Başvuru Formu

KİŞİSEL BİLGİLER (Nüfus cüzdanındaki gibi yazınız.)

SOYADINIZ: ....
ADINIZ: ....
Doğum tarihiniz: ..../........../........... Doğum yeriniz: ....
Medeni durumunuz: ☐ Bekar ☐ Evli
Eşinizin çalıştığı yerin ünvanı: ....
Eşinizin görevi: ....
Annenizin kızlık soyadı: ....

OTURULAN KONUTA AİT BİLGİLER

Ev adresiniz: ....
....
Semt: .... Posta Kodu: ....
İl:................................Tel:................................ Faks:..
Oturduğunuz ev: ☐ Size ait ☐ Kira ☐ Lojman ☐ Aile bireylerinden birine ait ☐ Diğer
Hangi tarihten beri aynı adreste oturuyorsunuz?................/................/..............

HESAP BİLDİRİM CETVELİNİZİN GÖNDERİLMESİNİ İSTEDİĞİNİZ ADRESİ BELİRTİNİZ.

☐ Ev adres ☐ İş adresi ☐ Faks:..............................

REFERANS BİLGİLER

(Hakkınızda bilgi alabileceğimiz akraba dışındaki kişi)
Adı,soyadı:..
Meslek: .... Tel: ....

İŞ VE MESLEKİ BİLGİLER

Öğrenim durumunuz: ☐ Orta ☐ Lise ☐ Üniversite
Mesleğiniz:.. Ünvanınız:..
Herhangi bir kuruluşta ya da serbest çalışıyor iseniz;
İşyerinizin ünvanı: ....
İşyerinizin adresi: ....
Semt: .... Posta Kodu: ....
İl:................................Tel:..................................... Faks:..
İşyeriniz: ☐ Size ait ☐ Kira ☐ Aile bireylerinden birine ait
Bu işyerinde kaç yıldır çalışıyorsunuz? ....
1 yıldan az ise eski çalıştığınız yerin ünvanı: ....
Faaliyet konusu: .... Göreviniz: ....
Çalıştığınız süre: .... Tel: ....

SAHİP OLDUĞUNUZ KREDİ KARTLARI

Kart Adı:	Banka Adı:	Kart No:
....	....	....
....	....	....

Mevcut banka hesaplarınız:

Banka Adı:	Şube Adı:	Hesap Türü:	Hesap No:
....	....	....	....
....	....	....	....

MALİ BİLGİLER

Toplam aylık net geliriniz: .... TRL
Toplam aylık net giderleriniz: .... TRL
Arabanız var ise:
Markası: .... Modeli: .... Yılı: .... Plakası: ....
Oturduğunuz ev dışında gayrimenkulünüz:
Cinsi: .... Adres: ....

BAŞVURU İÇİN GEREKLİ BELGELER

Başvurunuzun hemen değerlendirmeye alınması için, lütfen aşağıdaki belgeleri başvuru formuna ekleyin. Gerekli yerleri imzalayın.

- Nüfus cüzdanı fotokopisi
- Bir işyerinde çalışıyorsanız, son maaş bordronuzun fotokopisi
- Serbest meslek sahipleri için en son vergi levhasının fotokopisi

İMZALAR

Bu başvuru formunda, adı, soyadı, imzası ve diğer bilgileri bulunan ben (Üye), iş bu Başvuru formunda yer alan İktisat Bankası Kredi Kartları Üyelik Şözleşmesinin şart ve koşullarını aynen kabul ve taahhüt ederim. Başvuru formunda vermiş olduğum bilgilerin doğruluğunu, bu formdaki veya kredi ilişkilerimle ilgili bilgilerin yasaların cevaz verdiği kurum veya kuruluşlara aktarılabileceğini kabul ve taahhüt ederim.

Kart hamili (üye)'nin
Adı:.. Soyadı:..
Tarih:............../............../................ İmzası:..

İKTİSAT BANKASI T.A.Ş. KREDİ KARTI ÜYELİK SÖZLEŞMESİ

Madde 1: TARAFLAR: BAY/BAYAN..

İKTİSAT BANKASI TÜRK A.Ş. Büyükdere Cad. 165 80504 Esentepe İstanbul

Madde 2: SÖZLEŞMENİN KONUSU: İşbu sözleşmenin konusu, üyenin kart sistemlerine dahil yurtiçi ve yurtdışındaki üye işyerlerinde, banka şubelerinde ve ATM lerde kartın kullanılmasına ilişkin koşulların saptanması ve bu nedenle Banka ile üye arasındaki hukuki ve mali ilişkiler ile tarafların birbirlerine karşı olan hak ve yükümlülüklerinin düzenlenmesidir.

Madde 3: ÜYE VE EK KART HAMİLİNİN YÜKÜMLÜLÜKLERİ: 3.1. Hesap Açtırmak: Üye, yurtiçinde ve yurtdışında kullanmak üzere kart düzenlenmesi isteminde bulunabilmek ve kendisine verilen kartı kullanmaya devam edebilmek için Banka nezdinde vadesiz bir Türk Lirası hesabı, yurtdışı harcamaları için de vadesiz bir döviz tevdiat hesabı açmak ve bu hesaplarda Banka tarafından kendisine bildirilecek asgari tutarı sürekli olarak muhafaza etmek zorunluluğundadır. **3.2. Kartı Bizzat Kullanmak:** Üye kartını bizzat kullanmak zorunda olup, kartın üçüncü kişiler tarafından kötüye kullanımı nedeniyle doğabilecek maddi ve manevi her türlü zarardan bizzat sorumlu olur. **3.3. Kartın İmzalanması:** Kartı teslim alan üye kartın arkasındaki imza yerine her türlü işlemlerinde kullandığı ...medeni tatbik imzasını derhal atmakla yükümlüdür. **3.4. Kartın Kullanılabileceği Yerler:** Üye kartını, kart sistemlerine bağlı işyerlerinde yurtiçi ve yurtdışı harcamalarda ilgili tutarın Banka nezdindeki hesabından mahsup edilmesi koşulu ile alışveriş ederken veya nakit çekmekte kullanacaktır. **3.5. Nakit Çekme Halindeki Yükümlülükler:** Üye, Banka Şube ve ofislerinden ve diğer yurtiçi ve yurtdışı bankalardan ya da üye işyerlerinden nakit çektiği takdirde, çektiği tutar üzerinden Banka'ya Bankaca belirlenen oranda faiz, fon, vergi ve komisyon ödemeyi kabul ve taahhüt eder. **3.6. Satış Belgesinin İmzalanması ve Saklanması:** Üye, üye işyerinde yaptığı alışveriş karşılığında kart sistemlerine bağlı kuruluşlar tarafından düzenlenip üye işyerine verilmiş olan Satış Belgesini, kartın arkasındaki imzası ile uyumlu bir biçimde imza atıp, alınan belgenin bir suretini kendisinde saklayacaktır. Taraflar bu suretin üye ile Banka arasındaki hesap mutabakatında üyenin borçlandığı tutarı kanıtlamaya yarayan bir belge niteliğinde olduğunu peşinen beyan ve kabul ederler. **3.7. Satış Belgesinin Kanıt Gücü:** Üye, satış belgesi istemek için ... aralarında geçen süreye uymak zorundadır. Bu süreler geçtikten sonra üye Banka'dan satış belgesi talep edemez. Üye, Banka'ca açılan veya Banka aleyhine açılan kart ile ilgili davalarda satış belgelerinin yanısıra gerektiğinde mikrofilm, fotokopi gibi kopyaların veya harcama listesi, hesap bildirimi fotokopileri veya asıllarının satış belgeleri yerine geçerli olduğunu ve bunların adli merciilerce delil olarak ibraz edilebileceğini kabul eder. Üye satış belgelerini Banka'dan talep ettiği takdirde veya anılan belgelerin yetkili kuruluş ve mahkemelerce Banka'dan istenmesi durumunda bunların sağlanması nedeniyle doğacak masrafları ödemeyi kabul eder. **3.8. Satış Belgesinin Düzenlenmesindeki Dikkat Gösterme Yükümlülüğü:** Üye alışveriş yaptığı üye işyerlerinde kendisine imza attırılacak satış belgesinin, üye işyerinde P.O.S. olması halinde mutlaka P.O.S.'dan üretilen belge olmasına ya da üye işyerince düzenlenen satış belgesinin mutlaka imprinterden geçirilmiş olmasına dikkat etmeyi, aksi takdirde elle yazılmış veya kaşe kullanılarak üye işyeri adına düzenlenen satış belgelerinden doğacak her türlü sorumluluğa bizzat katlanacağını peşinen kabul ettiğini beyan ve taahhüt eder. **3.9. Harcamalardan Kaynaklanan Yasal Sorumluluklar:** Üye, Türk Lirası ve döviz harcamalarından dolayı yürürlükteki kambiyo mevzuatı ile diğer mevzuattan doğacak her türlü yasal sorumluluğu şimdiden ve peşinen kabul eder. **3.10. Üyenin Bankaca Kredilendirilmesi:** Üye son ödeme gününde Banka'daki gerek Türk Lirası gerek döviz hesap bakiyesini aşan harcamaları için Banka'nın kredilendireceği, faiz, komisyon, fon ve vergileri ödemeyi, ayrıca ödeme süresi geçen harcamalarının Türk Lirası veya farklı para birimleri üzerinden kredilendirilmesini peşinen kabul ve taahhüt eder. **3.11. Temerrüt Faizi:** Üye Bankaca belirlenen kredi vadesinde ödenmeyen bakiyeler için, hiçbir ihtara ve takip yapılmasına gerek olmaksızın ceza şartı olarak yetkili merciilerce veya Bankaca ödünç verme mevzuatına göre tespit edilmiş en yüksek kredi faiz oranına 25 puan eklemek suretiyle bulunacak yeni faiz oranı üzerinden temerrüt faizi, komisyon, fon ve vergi ödemeyi peşinen kabul ve taahhüt eder. **3.12. Bankanın Virman ve Mahsup Yetkisi:** Üye kartı kullanmış olması nedeniyle ödemekle yükümlü bulunduğu tutarlar yönünden gerek Türk Lirası gerek Döviz Tevdiat Hesapları için Banka'nın nezdinde bulunan herhangi bir hesabından, mevduat ve alacaklarından virman ve mahsup yetkisini ve diğer yabancı paralar üzerinden ve/veya Türk Lirası hesabından arbitraj yapma ve arbitraj komisyonu alma hakkını da Banka'ya peşinen verdiğini kabul ve beyan eder. Üye'nin kredili mevduat hesabı kullanması halinde, kredili mevduat limitinin eksik kaldığı işlemler için kredi kartı kredisinde limiti varsa, mahsuben nakit avans mahiyetinde işlem yapılarak kredili mevduat hesabına virman yapılmasını kabul ve taahhüt eder. **3.13. Yurtdışında Yapılan Harcamaların Türk Lirası'na Çevrilmesi:** Üye yurtdışı harcamaları için döviz hesabı açıp, bunu bankaya yazılı olarak bildirmediği takdirde hesap bildirimlerinin basım sırasında yurtdışı harcamaları Türk Lirası'na çevrilirken Bankaca alınan komisyon, fon, vergi vb. tutarlarına itiraz etmeyeceğini şimdiden kabul ve beyan eder. **3.14. Harcama Limitlerine Uymak Yükümlülüğü:** Üye Banka tarafından kendisine verilecek harcama limiti sınırlarına uymak zorundadır. Ancak Banka, üyeye herhangi bir bildirim yapmak zorunluluğunda olmaksızın harcama limitlerini günün koşullarına veya üye'nin durumuna göre arttırmak veya azaltmak hakkına sahiptir. Üye, limit aşımının bankanın verdiği otorizasyon ile gerçekleşmiş olması durumunda dahi, Bankanın belirleyeceği limit aşımı ücreti, faiz, komisyon, fon ve vergisini ödeyeceğini peşinen kabul ve taahhüt eder. **3.15. Süresi Dolan Kartı Kullanmama Yükümlülüğü:** Kartın kullanma süresi Banka tarafından belirlenir. Kart hiçbir zaman son kullanma tarihinden sonra kullanılamaz. Son kullanım tarihinden sonra kullanılan kart'lardan doğabilecek sorumluluklar münhasıran üyeye aittir. **3.16. Kullanım Süresi Dolan Kartı Geri Verme Yükümlülüğü:** Üye, son kullanım tarihi geçen kartın, Banka'ya iade etmek veya keserek imha etmekle yükümlüdür. Üye son kullanma süresi dolan kartı ile işlem yapmak istediği takdirde kartının üye işyeri veya banka tarafından alıkonarak kendisine geri verilmemesine itiraz etmeyeceğini kabul ve taahhüt eder. **3.17. Sözleşmenin Bankaca Feshedilmesi Durumunda Kartı Geri Verme Yükümlülüğü:** Herhangi bir nedenle Banka tarafından sözleşmesi feshedilen üye elindeki kartı herhangi bir ihtara lüzum kalmaksızın Banka'ya iade veya keserek imha etmekle yükümlüdür. Aksi takdirde hakkında yapılacak cezai ve hukuki her türlü takibata karşı itiraz etmemeyi peşinen kabul ve taahhüt eder. **3.18. Kartla İşlem Yaparken Hüviyet İbraz Etme Yükümlülüğü:** Üye kartının yanı sıra üye işyerlerince istenmesi halinde hüviyetini belgeleyecek her türlü resmi vesaiki yanında taşımak ve derhal belgelemek zorunluluğundadır. **3.19. PIN Kodunu Üçüncü Kişilere Açıklamama Yükümlülüğü:** Üye kendisine verilen PIN (Personel Identification Number) kodlarının gizliliğini koruyup, bunu hiçbir kimseye açıklamayacağını, bunun ifşa edilmesinden ve üçüncü kişilerce kötüye kullanılmasından doğacak her türlü zarar ve ziyanı bizzat üstleneceğini peşinen kabul eder. **3.20. Üyenin Ölümünden Önce Yaptığı Harcamaları Nedeni İle Sorumluluğu:** Üye, ölümünden sonra dahi kart ve PIN kullanılması suretiyle kendi hesaplarına yapılan borç kayıtları nedeniyle Banka'nın hiçbir sorumluluğu olmayacağını, mirasçılarından bu nedenle varislerin Banka'dan hiçbir talepte bulunmayacaklarını peşinen kabul ve taahhüt eder. **3.21. Ek Kart Hamilinin Harcamalarından Sorumluluk:** Üye kendi talebi ile ek kart verilmiş olan ve işbu sözleşmede ayrıca imzası yer almamış olsa dahi, sözleşme hükümlerinin hakkında aynen uygulanmasını kabul ettiği kişilerin tüm harcamalarından ve bunların kartlarını kaybetmeleri veya kötüye kullanmaları nedeniyle doğabilecek tüm zararlardan kişisel olarak ve doğrudan doğruya sorumludur. Banka'nın Ek Kart Hamiline başvurma hakkı saklıdır. **3.22. Hesap Bildirimine İtiraz:** Üye Banka'ca gönderilen hesap bildirimine 5 gün içerisinde noter aracılığı veya iadeli taahhütlü mektupla itiraz etmediği takdirde, hesap bildiriminde belirtilen borcu kesin olarak kabul etmiş sayılacağını ve hesap bildiriminin İcra İflas Yasası'nın 68/1 maddesinde anılan kesin belge niteliğini taşıdığını kabul ve beyan eder. **3.23. Harcamaların İzlenmesi ve Borcun Süresinde Ödenmesi:** Üye, yapmış olduğu alışveriş ve nakit avanslardan doğacak borçlarını takip etmek, Banka tarafından gönderilen hesap bildirimi eline ulaşsın veya ulaşmasın Banka'ca belirlenen sürelerde borcunu ödemekle yükümlüdür. Üye, hesap bildiriminin kendisine ulaşmadığını öne sürerek ana para, faiz, fon, vergi yükümlülüklerine itiraz etmeyeceğini şimdiden kabul ve beyan eder. **3.24. Üyelik Sözleşmesinde Sonradan Yapılacak Değişikliklerin İşbu Sözleşmeye Etkisi:** Üye, işbu sözleşmeyi imzaladığı tarihten sonra çerçeve niteliğindeki üyelik sözleşmesinde yapılacak değişikliklerle getirilecek yeni hükümlerin, kendisine herhangi bir bildirim yapılmasına gerek olmaksızın işbu sözleşmeye de dahil edilmiş sayılmasını ve yapılacak tüm değişikliklerin de hakkında uygulanmasını, bu nedenle herhangi bir kazanılmış hak iddiasında bulunmayacağını kabul ve taahhüt eder. **3.25. Sözleşmenin Sona Ermesi Durumunda Mevcut Tüm Borcu Def'aten Ödeme Yükümlülüğü:** Üye, işbu sözleşmenin herhangi bir nedenle son bulması durumunda kendisine hesap bildirimi gönderilmesini beklemeksizin borçlarının tümünü derhal ödemeyi veya borç bakiyesinin tamamı kapatılıncaya kadar faiz, komisyon, masraf gibi mali yükümlülüklerin sözleşmenin fesih anında geçerli olan koşullar çerçevesinde hakkında uygulanmasına bankaca devam olunmasını kabul ve taahhüt eder. **3.26. Fon ve Vergilerle İlgili Yükümlülükler:** Üye, bankaca borcuna tahakkuk ettirilecek faiz ve bunlarla ilgili Banka Sigorta Muameleleri Vergisi (BSMV), Kaynak Kullanımı Destekleme Fonu (KKDF) gibi vergi ve fonları ödemeyi kabul ve taahhüt eder. **3.27 Kart ve Yenileme Bedeli Ödemek:** Üye Banka'nın işbu sözleşme uyarınca kendisine sağlayacağı hizmetler karşılığında bir defaya mahsus olmak üzere başlangıçta Banka'nın belirlediği kart bedelini ve her yıl Banka tarafından belirlenen yenileme bedelini (üyelik aidatını) ödemeyi kabul ve taahhüt eder. Üye, kartı hiç kullanmadığını ileri sürerek sözkonusu bedelin kendisine geri verilmesini isteyemeyeceği gibi, işbu sözleşmenin bankaca haklı nedenlerle süresinden önce feshedilmesi durumunda da hiçbir hak talebinde bulunamaz. **3.28. Kartın Tahrif Edilmesinden Sorumluluk:** Kartın mülkiyeti Banka'ya aittir. Kart üzerinde tahrifat yapılmasından veya kartın üçüncü kişilerce kullanılmasından üye sorumludur. Üye, işbu sözleşme ile bu konudaki tüm itiraz hakkından peşinen feragat ettiğini kabul ve beyan eder. **3.29. Yargılama Giderleri ve Vekalet Ücreti:** Üye, kendisinin veya ek kart hamilinin hesap bildirimine itiraz etmesi nedeniyle Banka'nın yurtiçi ve yurtdışında yasal takibe geçmesi durumunda, bu işlemlere ilişkin yargılama giderleri ve avukatlık ücreti gibi tüm giderleri ödemeyi peşinen kabul ve taahhüt eder. **3.30. Bankanın Kendisi Hakkındaki Bilgileri Üçüncü Kişilere Açıklamasına İtiraz Etmemek:** Üye, arasındaki kredi ilişkisi nedeniyle bankanın edindiği tüm bilgileri, bankanın uygun göreceği kişi ve/veya kuruluşlara aktarma yetkisini kabul ve bu gibi bilgi verme işlemlerine itiraz etmeyeceğini kabul ve taahhüt eder. **3.31. Mali Durum Beyanı:** Üye, başvuru formunda beyan etmiş olduğu mali durumunun doğruluğunu taahhüt eder ve izleyen her yılın ... içinde yeniden mali durumunu gösteren ve yasal merciilerin uygun bulacağı bir formda belgeyi Banka'ya vermeyi kabul eder.

Madde : 4- OTOMATİK VEZNE (ATM) KULLANIMI: 4.1. İşlemlerin Kesinliği ve Bağlayıcılığı: Üye, bankanın kendisine vermiş olduğu kart ve PIN ile gerek bizzat kendisi gerek ek kart hamilleri veya üçüncü kişilerce gerçekleştirilecek olan bütün işlemlere herhangi bir itirazı olmayacağını peşinen kabul ve taahhüt eder. **4.2. Banka Kayıtlarının Delil Gücü.** Üye ATM kullanımı suretiyle kendisine sağlanacak hizmetlerin ve gerçekleştirilecek nakit ödemelerin imza karşılığı yapılamayacağını, sözkonusu ödemelerin ancak banka kayıtları ile kanıtlanacağını, banka defter ve belgelerindeki kayıtların kendisi için geçerli ve bağlayıcı olduğunu ve kesin delil oluşturduğunu, bankaya bu kayıtlardaki tutarlar kadar kayıtsız şartsız borçlanmış sayılacağını ve anılan kayıtlara ancak yazılı belge ile itiraz etmesinin mümkün bulunduğunu, bu konuda başkaca bir delil ibraz ve ikame edemeyeceğini, işbu hükmün taraflar arasında imzalanmış yazılı bir delil sözleşmesi niteliğinde olduğunu kabul ve taahhüt eder. **4.3. Bankaca Yapılan Fazla Ödemeleri Geri Verme Yükümlülüğü:** Üye herhangi bir şekilde tarafına fazla ödeme yapıldığının Banka'ca tespit edilmesi halinde sözkonusu tutarı derhal geri vermekle yükümlü olup, anılan yükümlülüğü yerine getirmemesi durumunda bankanın alacağını temerrüt faizi, komisyon, fon ve vergi ile birlikte nezdindeki üyeye ait herhangi bir hesaptan, mevduat ve alacaklarından mahsup edebilme yetkisine sahip olduğunu kabul ve taahhüt eder. **4.4. Para Yatırma Durumunda Üyenin Bildirdiği Tutar İle Banka Kayıtları Arasında Farklılık Bulunması:** Üye hesabına para yatırırken ATM'ye beyan edeceği tutar ile daha sonra şube yetkililerince paranın içine konulduğu zarfın açılması sırasında belirlenen ve düzenlenen tutanakta gösterilen tutar arasında herhangi bir farklılık olması durumunda, şube yetkilileri tarafından saptanan miktarın esas alınacağını, bu konuda gerek Borçlar Kanunu gerek ... T.T.K. ve sair mevzuattan kaynaklanan itiraz ve def'i haklarından peşinen feragat ettiğini kabul ve taahhüt eder. **4.5. İşlemlerin Valörü:** Üye olağan işgünlerinde çalışma saatleri içinde yaptığı para çekme işlemlerinin valörünün aynı işgünü, para yatırma işlemlerinin valörünün bir sonraki işgünü, hafta sonlarında ve tatil günlerinde yaptığı para yatırma işlemlerinin valörünün ise tatil bitiminiz izleyen ilk işgünü olacağını kabul ve taahhüt eder. **4.6. Eksik ve Hatalı İşlemlerin Bankaya Bildirilmesi Yükümlülüğü:** Üye, bankanın herhangi bir kusuru olmaksızın ortaya çıkabilecek her türlü teknik arıza ya da sorun nedeniyle işlemlerin tamamlanamaması, iptal edilmesi veya kısmi ödeme yapılması halinde durumu hemen bankaya bildirmemesi nedeniyle doğabilecek sonuçlardan bankanın sorumlu olmayacağını kabul ve taahhüt eder.

Madde 5 : KARTIN KAYBOLMASI DURUMUNDA ÜYENİN YÜKÜMLÜLÜKLERİ VE SORUMLULUĞU: Üye kartını kaybettiği ya da çaldırdığı veya kart kullanılmayacak derecede bozulduğu takdirde durumu derhal en yakın Banka şubesine veya kart sistemlerine bağlı diğer yetkili kuruluşlardan herhangi birine bildirmek ve bu olguyu en geç 24 saatlik süre içinde Banka'ya yazılı ile teyit etmek zorunluluğundadır. Üye, kartının kaybolduğunu veya çalındığını Banka'ya hemen bildirmiş olsa dahi, kartının numarası yurtiçi ve yurtdışı yasaklanmış kart listelerine (=stop list) girinceye kadar üçüncü kişiler tarafından yapılacak harcamalardan sorumlu tutulacağını, kaybedilen kartın yenilenmesinden doğacak ve banka tarafından kendisine bildirilecek kart bedeli, kayıp, çalıntı duyuru ve karta el konması dolayısıyla oluşan masrafları ve diğer masrafların ödemeyi peşinen kabul ve taahhüt eder. Kayıp ihbarı Banka'ya veya yetkili kuruluşlara ulaşınca derhal Kayıp Kartlar Sistemine bildirilir. Kartını kaybeden üye bunu sonradan bulsa dahi aynı kartı bir daha kullanamaz. Kartın kaybolmasından veya çalınması nedeniyle ortaya çıkabilecek her türlü maddi ve manevi zarar üyeye aittir.

Madde 6 : BANKA'NIN ÜYENİN HARCAMALARI NEDENİ İLE YAPACAĞI İŞLEMLER: 6.1. Harcamaların Üye İşyerlerine Ödenmesi ve Üyenin Hesabına Borç Kaydedilmesi: Banka, üyenin kartını kullanarak ve satış belgesi, mektupla sipariş veya telefonla sipariş ile yurtiçinde ve yurtdışında yapmış olduğu harcamaların veya çektiği nakit tutarın karşılığını, kart Sistemindeki mali kuruluşlar ve üye işyerleri tarafından kendisine itirazına ilerde ibraz edilebilecek satış belgelerine dayanarak düzenlenen manyetik ortamda bilgi aktarımı karşılığında ve anılan işyerleri ile yapılan özel sözleşmeler çerçevesinde öder ve işleme konu oluşturan tutarın tamamını üyenin bankadaki hesabına borç kaydeder. **6.2. Mal İadesi veya Hizmet İptali Durumunda Üyenin Hesabının Alacaklandırılması:** Üye tarafından kart kullanımı sureti ile alınmış olan bir malın iadesi veya hizmetin iptali halinde üye işyeri tarafından doldurulan ve üye tarafından imzalanan Alacak Belgesinin Banka'ya ulaşmasından sonra hesap bildirimi ile gösterilecek tarihte üyenin hesabına alacak belgesindeki tutar kadar alacak kaydedilir. Şu kadar ki, alacak belgesinin doldurulmuş ve imzalanmış olması üyenin yukarıda adı geçen mal veya hizmet bedelleri için daha önce imzalamış olduğu satış belgesi ile doğan yükümlülüklerini ortadan kaldırmaz. Banka bir mal veya hizmetin iptali veya iadesi halinde üye ile üye işyeri arasında doğabilecek anlaşmazlıklardan ve bunların sonuçlarından sorumlu değildir.

Madde 7 : TEBLİGAT ADRESİ: Üye gerek kendisine gerek Ek Kart Hamili yönünden işbu sözleşmede gösterilen adresinin doğru olduğunu ve bunu tebligat adresi olarak kabul ettiğini, ilerde gerçekleşecek her türlü adres değişikliklerini süresi içerisinde noter aracılığı ile bankaya bildirmemesi durumunda bankaca bu adrese yapılacak her türlü tebligatın kendisine yapılmış sayılacağını kabul eder.

Madde 8 : UYUŞMAZLIKLARIN ÇÖZÜMÜ: 8.1. Yer İtibarıyle Yetki: Taraflar, işbu sözleşmenin uygulanması ve yorumlanması nedeniyle ortaya çıkabilecek tüm uyuşmazlıkların çözümlenmesinde İstanbul Sultanahmet Merkez mahkeme ve icra dairelerinin yetkisini peşinen kabul ederler. **8.2 Banka Kayıtlarının Delil Gücü:** Üye, işbu sözleşmeden doğacak uyuşmazlıklarda banka defter ve kayıtlarının yegane ve kesin delil oluşturacağını ve bunlara karşı her türlü itiraz hakkından peşinen feragat ettiğini kabul ve beyan eder. **8.3. Bankanın Teminat Göstermekten Bağışıklığı:** Üye, işbu sözleşme uyarınca yapılan harcamalar nedeniyle hesabında yeterli karşılık bulunmadığı için bankaca talep edilemeyen ve talep edilmesine rağmen ödememesi yüzünden icra takibine konu yapılan borçları için Banka'ca ihtiyati haciz veya ihtiyati tedbir isteminde bulunulması durumunda bankanın teminat göstermek zorunluluğunda olmadığını, ancak yetkili mahkemelerce teminat istenildiğinde başka bankalardan alacak teminat mektuplarının komisyonlarının dahi kendisi tarafından ödeneceğini peşinen kabul ve taahhüt eder.

Madde 9 : SÜRE : İşbu sözleşme üyenin kartını kullanma hakkının devam ettiği sürece devam eder. Bankanın üye borçları ile ilgili hakları ve işbu sözleşmeyi herhangi bir neden göstermek zorunluluğunda olmaksızın fesih ve mevcut kartları iptal etme hakkı saklıdır.

Madde 10 : YÜRÜRLÜK: Onmaddeden oluşan işbu sözleşme taraflarca .... tarihinde kabul edilerek imzalanmış ve yürürlüğe girmiştir.

Dünyanın Sporu Ayağınıza Geliyor

Buz Hokeyi ile Tanışın!

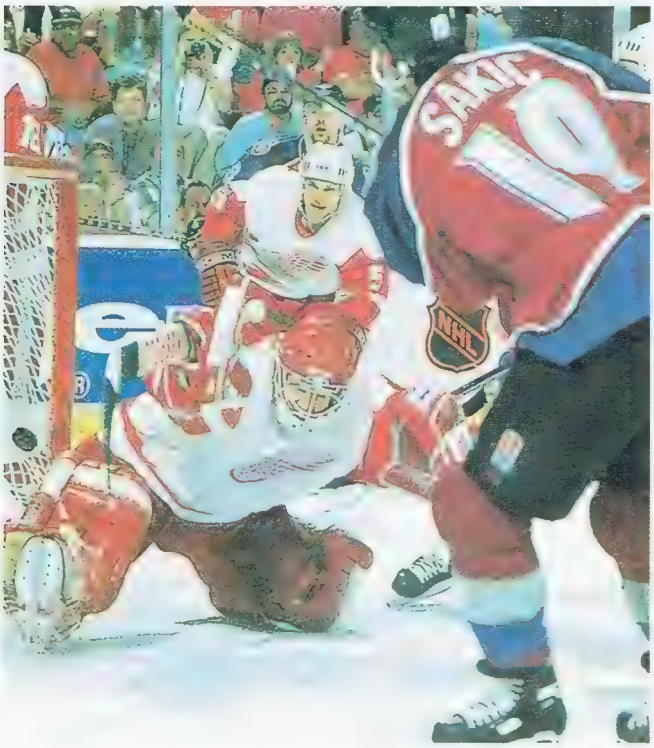

Gücün ve estetiğin buz üstünde bir araya geldiği, milyonların tutkusu buz hokeyi, SuperSport ayrıcalığıyla ayağınıza geliyor.

Amerika'dan Doğu Avrupa'ya kadar birçok ülkede oynanan, ancak ülkemizde yeteri kadar bilinmeyen buz hokeyi, Türkiye'nin ilk ve tek spor kanalı SuperSport'la artık bizlerle...

Buz Hokeyini Tanıyalım

❑ Buz hokeyinin anavatanı Kanada... Ayaklarında buz pateni, ellerinde, "puck" denilen lastik levhayı kaydırmaya yarayan birer sopa bulunan altışar oyuncudan oluşan iki takım arasında oynanır.

❑ Oyuncular şiddetli çarpışma ve şoklardan korunmak için kask takar ve özel elbiseler giyerler.

Buz Hokeyinin Kuralları

❑ Karşılaşma 10, 15 ya da 20'şer dakikalık üç devrede yapılır ve iki hakem tarafından yönetilir.

❑ Her takım ikisi kaleci olmak üzere 20 oyuncudan oluşur ve sık sık oyuncular değişir.

❑ Oyun kurallarına uymayanlara bir dakikadan on dakikaya kadar çıkarma cezası verilir.

Dünyanın en sert sporlarından buz hokeyini izlemek için SuperSport ekranlarında buluşalım.

Her Cuma 21.30
Her Çarşamba 22.00

En Büyük Kim?

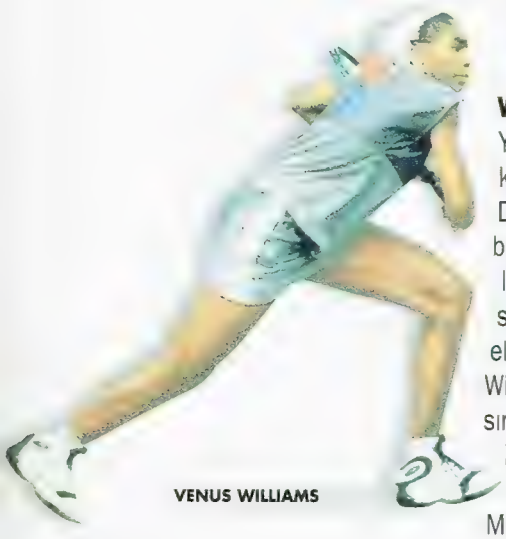

VENUS WILLIAMS

WTA

Yılın en başarılı isimlerinin katıldığı WTA New York Dünya Şampiyonası'nda bayan raketlerin mücadeleleri 20-21 Kasım'da tenisseverler için SuperSport ekranlarında. Turnuvaya Williams kardeşlerin yanı sıra Martina Hingis, Lindsay Davenport, Mary Pierce, Amelie Mauresmo ve Monica Seles katılacak.

ATP

Dünyaca ünlü erkek raketlerin buluştuğu ATP Hannover Dünya Şampiyonası 27-28 Kasım tarihleri arasında SuperSport ekranlarında...

Şampiyona Öncesi Heyecan

Dünya şampiyonası öncesi, 6 Kasım'da ATP Tour Bercy Paris ve 13 Kasım'da ATP Tour Stockholm etaplarıyla, dünya şampiyonasına katılacak olan raketler belirlenecek.

NICOLAS KIEFER

Futbol Keyfine Devam

Portekiz ligi, güçlü takımlarıyla izleyenleri büyülüyor. Başarılı futbolculardan kurulu Porto, Benfica ve S. Lizbon, zirve mücadelesinde emin adımlarla ilerliyor. **Hollanda** ligi birbirinden güzel golleriyle izleyenlere zevk veriyor. SuperSport, Ajax, PSV ve Feyenoord'un keyifle izlenen karşılaşmalarını ekranlarına getirmeye devam ediyor. **İtalya** liginde heyecan kasırgası sürüyor. Şampiyonlar Ligi'ndeki maçta Galatasaray'ın elinden zor kurtulan Milan ve ligin diğer takımlarının maçları, naklen ekranda. **İngiltere** Premier Ligi'nin süper takımları Manchester, Arsenal, Chelsea ve Liverpool için artık kolay maç yok. Şok sonuçların yaşandığı Premier Lig'de her naklen yayında derbi heyecanı yaşanıyor.

Sumo

Uzakdoğu'nun kültürünü yansıtan, dev cüsseli sporcuların milli sporları Sumo'da, yakın dövüş tekniğini farklı bir açıdan tanıyacaksınız. Bu heyecana siz de ortak olun!

Her Cumartesi ve Pazar

Hız Sporları

Macera meraklıları ve hız tutkunları ekran başına... Tehlikeli ve heyecan dolu Hız Sporları programını zevkle izleyeceksiniz. SuperSport, Türkiye'de sporun tek adresi.

Her Pazartesi ve Salı

Dünyanın Sporu SuperSport'da!

CINE5 ÜYELERİNE ÖZEL!

AYDA 4.900.000 TL TAKSİTLE

Bir telefonunuz yeterli...

Hemen arayın : (0212) 225 55 55

www.supersport.com.tr

SUPERSPORT yayınlarını izlemek için uydu alıcılarınızı Türksat 1 C, 11683.500 MHz dikey polarizasyona ayarlamanız gerekmektedir.

"Saatin farkında değildim; aramayı

Hazır Kart'tan önce

1. Odasındaki posterleri natürmort tablolarla değiştirin.
2. "Bizim zamanımızda..." diye başlayan cümleler kurun.
3. Dışarı çıkarken kardeşini de yanına almasını söyleyin.
4. Saç jölesini saklayın.

www.turkcell.com.tr/hazirkart
Ayrıntılı bilgi için (0 212) 313 00 00'dan 1'i tuşlayınız.
*Son kontör yükleme tarihinden itibaren 90 gün aranabilir.

unuttum" diyen bir çocuğunuz mu var?

Hazır Kart'tan sonra

1. Onu Hazır Kart'lı cep telefonuyla cezalandırın.
2. İstediğiniz kadar kontör yükleyin.
3. Hesabınızı bilin.
4. Kontörü bitse de arayın;* nerede, kimlerle merak etmeyin.

Faturasız
Cep Telefonu
Hattı

0535
HAZIR KART
al tak konuş

HAZIR KART TURKCELL HİZMETLERİNİ KULLANMAKTADIR.

Neşeli Ness

Yeni çizgi dizimiz "Neşeli Ness" sayesinde çok uzak bir ülkeye gideceksiniz. Çünkü "Neşeli Ness" ve ailesi İskoçya'da bir gölün derinliklerinde yaşıyor. Onların varlığından bir tek Profesör Peter ile Halsey, Hayden ve Hannah adlı üç yumurcak haberdar... Çok iyi arkadaş olan bu üç yumurcak ve Ness'in müzikli-danslı, ve heyecan dolu maceralarını ilgiyle izleyeceksiniz.

İLİ HARİKALAR DİYARINDAYIZ

Mu-Lan

Her gün birbirinin aynı şeyleri yapmak sizi sıkıyorsa geçin Maxi TV'nin karşısına, masal dünyasında zevkli bir yolculuğa çıkın. "Nil Prensi", "Deniz Kızı", "Ben Hur", efsane kadın savaşçı "Mu-Lan" ve daha pek çok çizgi sinema sizi bekliyor.

Küçük Şövalye Pip

Küçük ama cesur mu cesur bir şövalye Pip. Çok sevdiği arkadaşları Aç Harold ve Soytarı Josh'la birlikte karşısına çıkan bütün güçlüklerin üstesinden geliyor.

HEPİMİZ MAXI TV'DEYİZ!

AYDA 4.900.000 TL TAKSİTLE

Bir telefonunuz yeterli...

Hemen arayın : (0212) 225 55 55

"MAXI TV"

www.maxitv.com.tr

MAXI TV yayınlarını izlemek için uydu alıcılarınızı Türksat 1 C, 11683.500 MHz dikey polarizasyona ayarlamanız gerekmektedir.

OTOMATİK ÖDEMEDE 2 AYA VARAN EK SÜRE!

EK KANAL VE YENİLEME FORMU

SEÇENEKLER:	ÜYELİK SÜRESİ	PEŞİN	TAKSİTLİ (6 TAKSİT)	TAKSİTLİ (12 TAKSİT)
CINE5	6	☐ 64.900.000	☐ 13.100.000 x 6	-
	12	☐ 109.900.000	☐ 21.900.000 x 6	☐ 12.900.000 x 12
CINE5 + PLAYBOY	6	☐ 82.900.000	☐ 16.100.000 x 6	-
	12	☐ 137.900.000	☐ 26.900.000 x 6	☐ 15.900.000 x 12
CINE5 + PLAYBOY + SUPERSPORT	6	☐ 92.900.000	☐ 18.100.000 x 6	-
	12	☐ 154.900.000	☐ 29.900.000 x 6	☐ 17.900.000 x 12
CINE5 + SUPERSPORT + MAXI TV	6	☐ 88.900.000	☐ 17.100.000 x 6	-
	12	☐ 147.900.000	☐ 28.900.000 x 6	☐ 16.900.000 x 12
CINE5 + PLAYBOY + SUPERSPORT + MAXI TV	6	☐ 97.900.000	☐ 19.100.000 x 6	-
	12	☐ 163.900.000	☐ 31.900.000 x 6	☐ 18.900.000 x 12
PLAYBOY + SUPERSPORT + MAXI TV	6	☐ 49.900.000	☐ 9.900.000 x 6	-
	12	☐ 82.900.000	☐ 15.900.000 x 6	-
SUPERSPORT + MAXI TV	6	☐ 35.900.000	☐ 6.900.000 x 6	-
	12	☐ 59.900.000	☐ 11.900.000 x 6	-
PLAYBOY	6	☐ 28.900.000	☐ 5.900.000 x 6	-
	12	☐ 47.900.000	☐ 8.900.000 x 6	-
SUPERSPORT	6	☐ 23.900.000	☐ 4.900.000 x 6	-
	12	☐ 39.900.000	☐ 7.900.000 x 6	-
MAXI TV	6	☐ 23.900.000	☐ 4.900.000 x 6	-
	12	☐ 39.900.000	☐ 7.900.000 x 6	-

Üyeliği KASIM ayından önce bitenler ve ek kanal alanlar taksitli ödeme yaptıklarında, ilk taksitlerini peşin olarak işlemin yapıldığı gün öderler.

BANKA HESABINDAN OTOMATİK ÖDEME FORMU

VERECEĞİNİZ TALİMATLA TAKSİTLERİNİZİ BANKANIZ OTOMATİK ÖDESİN. BİR İMZANIZ YETERLİ...

..... **BANKASI** ..... **ŞUBESİ** ..... / ..... / **199**

Üyelik / üyelik yenileme ücretine ilişkin olarak "MULTİKANAL PAZARLAMA DAĞITIM VE TİC. A.Ş.'ne" karşı doğmuş ve doğacak olan tüm borçlarımın MULTİKANAL PAZARLAMA DAĞITIM VE TİC. A.Ş.'nin Bankanıza bildireceği tarihlerde ve bildirdiği tutarlarda, şubeniz nezdindeki aşağıda belirtilen hesabımdan / açtıracağım hesabımdan alınarak MULTİKANAL PAZARLAMA DAĞITIM VE TİC. A.Ş.'nin nezdinizdeki hesabına otomatik olarak yatırılmasını rica ederim.

ADI SOYADI : .....
DOĞUM TARİHİ : .....
ÜYE SÖZLEŞME NO : .....
ADRESİ : Sokak / Cadde..... No..... Daire.....
Semt..... Şehir..... Posta Kodu.....
TELEFON : (İŞ) ..... (EV) .....
KİMLİK TİPİ : ( ) Ehliyet ( ) Nüfus Cüzdanı
SERİ NO : .....

☐ **KREDİLİ HESAP NO** : .....
☐ **KREDİSİZ HESAP NO** : .....

ÜYE İMZASI

BU UYGULAMA İKTİSAT BANKASI, İŞ BANKASI, AKBANK, GARANTİ BANKASI, PAMUKBANK, FİNANSBANK, VAKIFBANK HESAPLARI İÇİN GEÇERLİDİR.BU FORMUN ASLINI AŞAĞIDAKİ ADRESE POSTALAMANIZ GEREKMEKTEDİR. FAKS İLE YAPILAN GONDERİLER GEÇERSİZ SAYILACAKTIR.

DİĞER ÖDEME ŞEÇENEKLERİ

- **(0212) 225 55 55 no'lu numaradan "Yenileme Birimi"ne kredi kartı numaranızı bildirebilirsiniz.**
- **Multicanal Showroomlarında ya da Akmerkez, Capitol ve Galleria standlarında yenilemenizi yapabilirsiniz.**

ANTEN BİLGİLERİ

Lütfen kullanmakta olduğunuz anten tipini belirtiniz. ☐ NORMAL ☐ ÇANAK ☐ KABLOLU

BU FORMU, EN GEÇ 20 KASIM CUMARTESİ GÜNÜNE KADAR "MULTICANAL PAZARLAMA DAĞITIM VE TİCARET A.Ş. YENİLEME BİRİMİ, P.K. 55 34001 AVPİM İSTANBUL" ADRESİNE POSTALAYINIZ VEYA (0212) 296 21 41 NUMARALI FAKSA GÖNDERİNİZ. YUKARIDAKİ FİYATLAR 30 KASIM 1999 TARİHİNE KADAR GEÇERLİDİR.

MULTICANAL
KANALLARIN KANALI

Evinizin, sevdiklerinizin geleceğini
sallantıda bırakmak yerine...
METROCITY
Millenium

CINE5 Ekranlarında Güç Gösterisi

CINE5, hız ve heyecan dolu Class 1 Offshore Dünya Şampiyonası'nın Dubai ve Emirates etapları ile keyifli anlar yaşatacak.

Powerboats... Su üstünde giden en güçlü, en hızlı tekneler. Ağustos ayında Boğaz'ın sularını köpürten bu hız tutkunlarını, CINE5 ekranlarında heyecanla izlemiştik. Class 1 Offshore yarışlarının şampiyon takımı, kasım ayında Dubai'de yapılacak finallerde belli olacak. Teknoloji harikası 12 teknenin nefes kesen mücadelesinde şampiyon takımı ve usta pilotlarını CINE5 ekranlarında yine keyifle izleyeceksiniz. Bu müthiş tekneler, açık denizde hız sınırını aşmayı zorlarken, CINE5 üyeleri ekranları başında yarışın tüm heyecanını hissedecekler. Hepinizi bu hız ve güç gösterisine davet ediyoruz.

Dubai Grand Prix
7 Pazar 15.40
Emirates Grand Prix
14 Pazar 15.25

1 PAZARTESİ

CINE5

21.00 ÇIĞ

05.00 **Kültür-Eğitim**
07.25 **Salkım Söğüt Kasabası** Çizgi Dizi
07.55 **Roket Rocky** Çizgi Dizi
08.25 **Ovide'nin Çetesi** Çizgi Dizi
08.55 **Okul Bana Emanet** (Safety Patrol) O: Bug Hall, Leslie Nielsen
10.30 **Entrikalar Caddesi** (919 Fifth Avenue) O: Barry Bostwick, Noelle Beck
12.05 **Örümcek Adam** (Spider-Man) O: Nicholas Hammond, David White
13.45 **Mezar** (The Grave)
15.15 **Leoparın Kuyruğu** O: Yetkin Dikinciler, Devrim Nas
16.55 **Savaşın Kızları** (Land Girls) O: Catherine McCormack, R. Weisz
18.50 **Yaramaz Harry** (Deconstructing Harry)
20.30 **Seinfeld** Dizi
21.00 **Çığ** (Avalanche) O: Brett Baker, John Ashton
22.45 **Dünya'dan Ay'a - 8** Dizi
23.40 **İntikam Ateşi** (Dispara!) O: F. Neri, Antonio Banderas
01.25 **PLAYBOY TV**

Super Sport

19.00 **Tenis: ATP Magazin**
19.30 **Binicilik:** Show Jumping
20.30 **Belgesel:** Olimpik Magazin
21.00 **Futbol: İspanya Ligi**
21.30 **Hız Sporları: V-Max**
22.00 **Futbol: İngiltere Premier Ligi** Liverpool - Bradford City
00.00 **Basketbol:** Asist
01.00 **Profesyonel Boks**
01.30 **FASHION TV**

"MAXI TV"

06.00 Felix **06.30** Temel Reis **07.00** Bill ve Billy'den Masallar **07.30** Afacan **08.00** Tex Avery **08.30** Şeker Kampı **09.00** Yeşil Dev **09.30** Yumurcak Dennis **10.00** Teddy Ruxpin **10.30** Neşeli Ness (Yeni) **11.00** Kimba **11.30** Sandokan **12.00** Aslan Kral **12.30** Dartanyan'ın Dönüşü **13.00** Temel Reis'in Maceraları **13.30** Küçük Şövalye Pip (Yeni) **14.00** Tatlı Meyvecikler **14.30** Laurel-Hardy **15.00** Bill ve Billy'den Masallar **15.30** Afacan **16.00** Tex Avery **16.30** Şeker Kampı **17.00** Yeşil Dev **17.30** Yumurcak Dennis **18.00** Teddy Ruxpin **18.30** Neşeli Ness

2 SALI

CINE5

05.35 **Kültür-Eğitim**
06.05 **Salkım Söğüt Kasabası** Çizgi Dizi
06.35 **Roket Rocky** Çizgi Dizi
07.05 **Ovide'nin Çetesi** Çizgi Dizi
07.35 **Patenlerin Savaşı** (Brink!) O: Erik Von Detten, Christina Vidal
09.10 **Deidre Hall'un Öyküsü** (Deidre Hall's Story) O: Deidre Hall, Daniel Hugh-Kelly
10.45 **Hamlet** O: Kenneth Branagh, Julie Christie
14.40 **Rosewood** O: Jon Voight, Ving Rhames
17.00 **Sıradışı Bir Kadın** (Moll Flanders) O: Robin Wright, Morgan Freeman
19.05 **Özgür Willy 3** (Free Willy 3: The Rescue)
20.30 **Seinfeld** Dizi
21.00 **Özgür Ruh** (The Governess) O: Minnie Driver, Tom Wilkinson
23.05 **Yasak Kareler - 1** Belgesel
00.05 **Hoşçakal Yarın** O: Berhan Şimşek, Tuncel Kurtiz
01.50 **PLAYBOY TV**

Super Sport

22.00 FUTBOL: İTALYA LİGİ

19.00 **Futbol: FIFA TV**
19.30 **Hız Sporları: V-Max**
20.00 **NFL Blast** 8. Hafta
20.30 **Basketbol: Pota Altı**
21.00 **Futbol: İngiltere Premier Ligi**
22.00 **Futbol: İtalya Ligi**
23.30 **Motor Sporları: Indy Car**
01.00 **Kickboks**
01.30 **FASHION TV**

"MAXI TV"

06.00 Felix **06.30** Temel Reis **07.00** Bill ve Billy'den Masallar **07.30** Afacan **08.00** Tex Avery **08.30** Şeker Kampı **09.00** Yeşil Dev **09.30** Yumurcak Dennis **10.00** Teddy Ruxpin **10.30** Neşeli Ness **11.00** Kimba **11.30** Sandokan **12.00** Aslan Kral **12.30** Dartanyan'ın Dönüşü **13.00** Temel Reis'in Maceraları **13.30** Küçük Şövalye Pip **14.00** Tatlı Meyvecikler **14.30** Laurel-Hardy **15.00** Bill ve Billy'den Masallar **15.30** Afacan **16.00** Tex Avery **16.30** Şeker Kampı **17.00** Yeşil Dev **17.30** Yumurcak Dennis **18.00** Teddy Ruxpin **18.30** Neşeli Ness

ilk kez | son kez | naklen | altyazılı

Kesin program akışını internetten, Showtext'ten ve günlük basından izleyebilirsiniz

Yaşama sanatında uzmanlaşın...

Yeni bin yıl, teknolojinin olanaklarından yararlanabilenlerin, hızlı ve akılcı kararlar verebilenlerin çağı olacak.

Kentin dinamik temposu içinde, gönlünce ve "ne yaptığını bilerek" yaşamak, bir sanat haline gelecek.

Metrocity Millennium konutları, yaşama dair kararlarını sallantıda bırakmak yerine, yaşama sanatında uzmanlaşanların buluştuğu bir yer: Sizin yeriniz, sizin eviniz...

TANITIM OFİSİ

Büyükdere Cad. No: 171
1. Levent 80620 İstanbul
Tel: 0212 282 49 63 (4 Hat)
Faks: 0212 282 49 67
www.yuksel-yapi.com.tr

3 ÇARŞAMBA

CINE5

23.45 ERKEKLER KADINLAR...

05.30 **Kültür-Eğitim**
07.20 **Salkım Söğüt Kasabası** Çizgi Dizi
07.50 **Roket Rocky** Çizgi Dizi
08.20 **Ovide'nin Çetesi** Çizgi Dizi
08.50 **Kediler Dans Etmez** (Cats Don't Dance)
10.05 **Ölümsüz Duygular** (Friends at Last) O: Kathleen Turner, Colm Feore
11.40 **Joe'nun Böcekli Evi** (Joe's Apartment)
13.00 **Bayan Evers'ın Oğulları** (Miss Evers' Boys)
15.00 **Alegria - Güneş Sirki** O: René Bazinet, Julie Cox
16.35 **Kırmızı Keman** (Le Violon Rouge)
18.55 **Sınıfta Olay Var 2** (The Substitute 2: School's Out)
20.30 **Basketbol: Koraç Kupası** Türk Telekom - Winner 25
22.10 **Taksi** O: Samy Naceri, Frederic Diefenthal
23.45 **Erkekler Kadınlar: Kullanma Kılavuzu** (Hommes, Femmes, Mode d'Emploi)

01.45 **PLAYBOY TV**

Super Sport

19.00 **Basketbol: Pota Altı**
19.30 **Futbol: İspanya Ligi**
20.00 **Basketbol:** Türkiye 1. Lig Maçı
21.30 **Futbol: Portekiz Ligi**
22.00 **Buz Hokeyi** NHL Powerweek
23.00 **Futbol: İngiltere Premier Ligi**
00.00 **Basketbol: Koraç Kupası** (Türk Telekom)

01.30 **FASHION TV**

"MAXI TV"

06.00 Felix **06.30** Temel Reis **07.00** Bill ve Billy'den Masallar **07.30** Afacan **08.00** Tex Avery **08.30** Şeker Kampı **09.00** Yeşil Dev **09.30** Yumurcak Dennis **10.00** Teddy Ruxpin **10.30** Neşeli Ness **11.00** Kimba **11.30** Sandokan **12.00** Aslan Kral **12.30** Dartanyan'ın Dönüşü **13.00** Temel Reis'in Maceraları **13.30** Küçük Şövalye Pip **14.00** Tatlı Meyvecikler **14.30** Laurel-Hardy **15.00** Bill ve Billy'den Masallar **15.30** Afacan **16.00** Tex Avery **16.30** Şeker Kampı **17.00** Yeşil Dev **17.30** Yumurcak Dennis **18.00** Teddy Ruxpin **18.30** Neşeli Ness

4 PERŞEMBE

CINE5

05.25 **Kültür-Eğitim**
07.20 **Salkım Söğüt Kasabası** Çizgi Dizi
07.50 **Roket Rocky** Çizgi Dizi
08.20 **Ovide'nin Çetesi** Çizgi Dizi
08.50 **Huckleberry Finn'in Maceraları** (The Adventures of Huckleberry Finn)
10.40 **Rakip Dostlar** (With Friends Like These - Mom's Up on the Roof)
12.25 **Sadece Dostuz** (The Buddy System)
14.20 **Kaybetme Zamanı** (The Gingerbread Man)
16.20 **Ölüm Noktası** (Vanishing Point)
18.00 **Basketbol: Euro League** Efes Pilsen - Caja San Fernando
19.35 **Dünya'dan Ay'a - 9** Dizi
20.30 **Seinfeld** Dizi
21.00 **Basketbol: Euro League** Alba Berlin - Tofaş
22.45 **Aşk Meleği** (The Preacher's Wife) O: Whitney Houston, D. Washington
00.45 **O Gece, O An** (The Night and the Moment)

02.15 **PLAYBOY TV**

Super Sport

00.00 BASKETBOL: EURO LEAGUE

19.00 **Belgesel:** Olimpik Magazin
19.30 **Binicilik:** Show Jumping
20.30 **Basketbol:** Türkiye 1. Lig Maçı
22.00 **Futbol: Hollanda Ligi**
23.00 **Profesyonel Boks**
00.00 **Basketbol: Euro League** Efes Pilsen - C.S. Fernando

01.30 **FASHION TV**

"MAXI TV"

06.00 Felix **06.30** Temel Reis **07.00** Bill ve Billy'den Masallar **07.30** Afacan **08.00** Tex Avery **08.30** Şeker Kampı **09.00** Yeşil Dev **09.30** Yumurcak Dennis **10.00** Teddy Ruxpin **10.30** Neşeli Ness **11.00** Kimba **11.30** Sandokan **12.00** Aslan Kral **12.30** Dartanyan'ın Dönüşü **13.00** Temel Reis'in Maceraları **13.30** Küçük Şövalye Pip **14.00** Tatlı Meyvecikler **14.30** Laurel-Hardy **15.00** Bill ve Billy'den Masallar **15.30** Afacan **16.00** Tex Avery **16.30** Şeker Kampı **17.00** Yeşil Dev **17.30** Yumurcak Dennis **18.00** Teddy Ruxpin **18.30** Neşeli Ness

5 CUMA

CINE5

21.00 AY IŞIĞI KUTUSU

05.00 **Kültür-Eğitim**
07.55 **Salkım Söğüt Kasabası** Çizgi Dizi
08.25 **Roket Rocky** Çizgi Dizi
08.55 **Ovide'nin Çetesi** Çizgi Dizi
09.25 **Penguenin Aşkı** (The Pebble and the Penguin)
10.45 **Yan Hollywood Yan!** (An Alan Smithee Film: Burn Hollywood Burn)
12.15 **Ateş Arabaları** (Chariots of Fire)
14.20 **Aile Bağları** (A Thousand Acres)
16.05 **İlk Şövalye** (The First Knight) O: Sean Connery, Richard Gere
18.20 **Sarayboşna'ya Hoşgeldiniz** (Welcome To Sarajevo) O: Woody Harrelson, Marisa Tomei
20.00 **Cine Sinema**
20.30 **Seinfeld** Dizi
21.00 **Ay Işığı Kutusu** (Box of Moonlight) O: John Turturro, Catherine Keener
22.55 **Gerçek Sarışın** (Real Blonde) O: Matthew Modine, Daryl Hannah
00.40 **Sokaktaki Adam** O: Metin Belgin, Suna Yıldızoğlu

02.05 **PLAYBOY TV**

Super Sport

19.00 **Futbol: Portekiz Ligi**
19.30 **Basketbol: Euro League** Alba Berlin - Tofaş
21.00 **Futbol: Maç Bileti**
21.30 **Buz Hokeyi** NHL Powerweek
22.30 **Basketbol: Euro League** Asvel - Ülker
00.00 **Futbol: FIFA TV**
00.30 **WCF Wrestling**

01.30 **FASHION TV**

"MAXI TV"

06.00 Felix **06.30** Temel Reis **07.00** Bill ve Billy'den Masallar **07.30** Afacan **08.00** Tex Avery **08.30** Şeker Kampı **09.00** Yeşil Dev **09.30** Yumurcak Dennis **10.00** Teddy Ruxpin **10.30** Neşeli Ness **11.00** Kimba **11.30** Sandokan **12.00** Aslan Kral **12.30** Dartanyan'ın Dönüşü **13.00** Temel Reis'in Maceraları **13.30** Küçük Şövalye Pip **14.00** Tatlı Meyvecikler **14.30** Laurel-Hardy **15.00** Bill ve Billy'den Masallar **15.30** Afacan **16.00** Tex Avery **16.30** Şeker Kampı **17.00** Yeşil Dev **17.30** Yumurcak Dennis **18.00** Teddy Ruxpin **18.30** Neşeli Ness

6 CUMARTESİ

CINE5

05.10 **Kültür-Eğitim**
06.50 **Salkım Söğüt Kasabası** Çizgi Dizi
07.20 **Roket Rocky** Çizgi Dizi
07.50 **Ovide'nin Çetesi** Çizgi Dizi
08.20 **Bir Küçük Prenses** (A Little Princess)
10.05 **Oltada Balık Çantada Keklik** (Shooting Fish)
12.00 **Asist** Basketbol Programı
13.10 **Kara Kedi, Ak Kedi** (Black Cat, White Cat - Cma Macka, Beli Macor)
15.30 **Basketbol: Koraç Kupası** Karşıyaka - Fenerbahçe
17.00 **Futbol: İngiltere Premier Ligi** Manchester - Leicester
19.00 **Sevimli Aile Vegas'ta** (National Lampoon's Vegas Vacation)
20.30 **Seinfeld** Dizi
21.00 **Ferhan Şensoy TV**
21.45 **Özel İlgi** (Critical Care) O: James Spader, Kyra Sedgwick
23.35 **Batı Beyrut** (West Beyrouth) O: Rola Al Amin, Joseph Bou Nassar

01.25 **PLAYBOY TV**

Super Sport

17.00 **Tenis: ATP Tour Paris-Bercy** 1. Yarı Final
19.00 **Futbol: İngiltere Premier Ligi**
20.30 **NFL Blast** 9. Hafta
21.00 **Sumo**
21.30 **Futbol: İtalya Ligi**
23.30 **NFL Özet** 9. Hafta
00.00 **Tenis: ATP Tour Paris-Bercy** 2. Yarı Final

01.30 **FASHION TV**

"MAXI TV"

16.00 KIZILMASKE 2040

06.00 Bobolar **06.30** Temel Reis **07.00** Bill ve Billy'den Masallar **07.30** Afacan **08.00** Tex Avery **08.30** Şeker Kampı **09.00** Yeşil Dev **09.30** Yumurcak Dennis **10.00** Teddy Ruxpin **10.30** Neşeli Ness **11.00** Film: Nil Prensi **12.00** Aslan Kral **12.30** Dartanyan'ın Dönüşü **13.00** Eyvah "R" Kayboldu **13.30** Küçük Şövalye Pip **14.00** Tatlı Meyvecikler **14.30** Laurel-Hardy **15.00** Temel Reis ile Oğlu **15.30** Afacan **16.00** Film: Kızılmaske 2040 - 1. Bölüm

ilk kez | son kez | naklen | altyazılı

Kesin program akışını internetten, Showtext'ten ve günlük basından izleyebilirsiniz

Efes Pilsen Blues Festivali,

bu yıl 10. defa dünyaca ünlü

ustaları konuk ediyor.

Blues'u ve dostluğu birlikte

yaşamak dileği ile...

BLUES 10 YILDIR 10 Yıl BU KAPAĞIN ALTINDA

EFES PİLSEN BLUES FESTIVAL 10

Organizasyon: POZİTİF

• **ANKARA HILTON** 28, 29, 30 Ekim 1999 Saat 19.30. **Bilet satış:** 15 Ekim 1999 tarihinden itibaren Vakkorama (0-312) 425 22 85, Dost Music Center (0-312) 425 80 57, Polo Karum (0-312) 426 82 34, D&R Konur (0-312) 419 79 46 • **GAZİANTEP TUĞCAN OTELİ** 1 Kasım 1999 Saat 19.30. **Bilet satış:** 15 Ekim 1999 tarihinden itibaren Ada Kitabevi (0-342) 232 67 54, D&R Gaziantep (0-342) 325 16 01, Sabah Kitapçısı (0-342) 230 35 39, Tuğcan Oteli (0-342) 220 43 23 • **ADANA SEYHAN OTELİ** 2 Kasım 1999 Saat 19.30. **Bilet satış:** 15 Ekim 1999 tarihinden itibaren Vakkorama (0-322) 453 30 52, D&R Adana (0-322) 459 32 44 • **MERSİN HILTON CONVENTION & EXHIBITION CENTER** 3 Kasım 1999 Saat 19.30. **Bilet satış:** 15 Ekim 1999 tarihinden itibaren Mersin Hilton (0-324) 326 50 00, D&R Mersin (0-324) 238 76 00 • **MOSKOVA** 5, 6 Kasım 1999 Saat 19.30 • **BURSA ALMİRA OTELİ** 8, 9 Kasım 1999 Saat 19.30. **Bilet satış:** 22 Ekim 1999 tarihinden itibaren Vakkorama (0-224) 233 37 82, Otel Almira (0-224) 250 20 20, Mail Boxes Etc. Altıparmak Şubesi (0-224) 223 28 48, Mail Boxes Etc. U.Ü. Kampüsü (0-224) 223 70 97 • **ANTALYA SHERATON** 11 Kasım 1999 Saat 19.30. **Bilet satış:** 22 Ekim 1999 tarihinden itibaren Vakkorama (0-242) 241 93 67, D&R Antalya (0-242) 244 54 40 • **BUKREŞ** 13, 14 Kasım 1999 Saat 19.30 • **İZMİR HILTON** 16, 17, 18 Kasım 1999 Saat 19.30. **Bilet satış:** 29 Ekim 1999 tarihinden itibaren Vakkorama Alsancak (0-232) 421 65 90, D&R Karşıyaka (0-232) 364 34 34, D&R Alsancak (0-232) 464 10 15, D&R EGS Park Bornova (0-232) 343 74 74 • **İSTANBUL HILTON CONVENTION & EXHIBITION CENTER** 20 Kasım 1999 Saat 19.30, 21 Kasım 1999 Saat 18.30. **Bilet satış:** 4 Kasım 1999 tarihinden itibaren Vakkorama Taksim (0-212) 251 28 88, Vakkorama Suadiye (0-216) 350 87 42, Vakkorama Akmerkez (0-212) 282 09 65, D&R Nişantaşı (0-212) 224 24 15, D&R Etiler (0-212) 263 29 14, D&R Erenköy (0-216) 467 54 13, D&R Profilo (0-212) 216 43 80, D&R Bakırköy (0-212) 660 38 70 • **SAMSUN BÜYÜK SAMSUN OTELİ** 23 Kasım 1999 Saat 19.30. **Bilet satış:** 13 Kasım 1999 tarihinden itibaren D&R Samsun (0-362) 435 55 85, Lay Lay Lom (0-362) 233 16 97

Kapılar konserlerden 1 saat önce açılacaktır.
Gece boyunca fast-food servisi vardır.

** Buckwheat Zydeco, yalnızca İstanbul'da sahne alacaktır.*

EFES Pilsen'in kültür ve sanata katkıları artarak sürecek.

7 PAZAR

CINE5

21.00 SEVİMLİ FAHİŞE

05.40 **Kültür-Eğitim**
06.20 **Salkım Söğüt Kasabası** Çizgi Dizi
06.50 **Roket Rocky** Çizgi Dizi
07.20 **Ovide'nin Çetesi** Çizgi Dizi
07.50 **Kahraman Benji** (Benji, the Hunted)
09.15 **Her Şey Değişir** (Enormous Changes)
11.00 **Cine Sinema**
11.25 **Romantik Şövalye** (Prince Valiant)
13.00 **Mesaj** (Contact)
15.40 **F1 Offshore Dubai** (Özet)
16.20 ■ **Erkekler Kadınlar: Kullanma Kılavuzu** (Hommes, Femmes, Mode d'Emploi)
18.25 **Kuduz Bakışı** (Mad Dog Time) O: Gabriel Byrne, Ellen Barkin
20.00 **Portreler: Che Guevara**
21.00 **Sevimli Fahişe** (Mighty Aphrodite) O: Mira Sorvino, Woody Allen
22.45 ■ **Onu Çok Sevdim** (Fall) O: E. Schaeffer, Amanda DeCadenet
00.15 **Çin'de Köpek Yerler** (In China They Eat Dogs)
01.45 **PLAYBOY TV**

Super Sport

17.00 **Sumo**
17.30 **NFL Özet** 9. Hafta
Futbol: İngiltere Premier Ligi Wimbledon - Leeds United
20.00 **Motor Sporları: Nascar** Winston Cup
21.30 **Futbol: İtalya Ligi**
23.30 **NFL Blast** 9. Hafta
00.00 **Tenis: ATP Tour Paris-Bercy** Final
01.30 **FASHION TV**

"MAXI TV"

06.00 Bobolar **06.30** Temel Reis **07.00** Bill ve Billy'den Masallar **07.30** Afacan **08.00** Tex Avery **08.30** Şeker Kampı **09.00** Yeşil Dev **09.30** Yumurcak Dennis **10.00** Teddy Ruxpin **10.30** Neşeli Ness **11.00** Film: Denizkızı **12.00** Aslan Kral **12.30** Dartanyan'ın Dönüşü **13.00** Eyvah "R" Kayboldu **13.30** Küçük Şövalye Pip **14.00** Tatlı Meyvecikler **14.30** Laurel-Hardy **15.00** Temel Reis ile Oğlu **15.30** Afacan **16.00** Film: Kızılmaske 2040 - 2. Bölüm

8 PAZARTESİ

CINE5

05.15 **Kültür-Eğitim**
06.55 **Salkım Söğüt Kasabası** Çizgi Dizi
07.25 **Roket Rocky** Çizgi Dizi
07.55 **Ovide'nin Çetesi** Çizgi Dizi
08.25 **Sürpriz Babalar** (Fathers' Day) O: Robin Williams, Billy Crystal
10.10 **Sıfır** (Zero Effect)
12.05 **Paranın Rengi** (The Color of Money) O: Tom Cruise, Paul Newman
14.05 **Sıradışı Bir Kadın** (Moll Flanders)
16.10 **Hoşçakal Yarın** O: Berhan Simsek, Tuncel Kurtiz
17.55 **Kısa Film Şenliği** Otuzdört
18.20 **Space Jam** O: Michael Jordan, Bugs Bunny
19.50 **Ferhan Şensoy TV** (Tekrar)
20.30 **Seinfeld** Dizi
21.00 **Af** (Mercy) O: Ellen Barkin, Pete Wilson
22.50 **Dünya'dan Ay'a - 9** Dizi
23.45 ■ **Ay Işığı Kutusu** (Box of Moonlight) O: John Turturro, Catherine Keener
01.35 **PLAYBOY TV**

Super Sport

22.00 İNGİLTERE PREMIER LİGİ

19.00 **Tenis: ATP Magazin**
19.30 **Binicilik: Show Jumping**
20.30 **Belgesel: Olimpik Magazin**
21.00 **Futbol: İspanya Ligi**
21.30 **Hız Sporları: V-Max**
22.00 **Futbol: İngiltere Premier Ligi** Newcastle United - Everton
00.00 **Basketbol: Asist**
01.00 **Profesyonel Boks**
01.30 **FASHION TV**

"MAXI TV"

06.00 Felix **06.30** Temel Reis **07.00** Bill ve Billy'den Masallar **07.30** Afacan **08.00** Tex Avery **08.30** Şeker Kampı **09.00** Yeşil Dev **09.30** Yumurcak Dennis **10.00** Teddy Ruxpin **10.30** Neşeli Ness **11.00** Kimba **11.30** Sandokan **12.00** Aslan Kral **12.30** Dartanyan'ın Dönüşü **13.00** Temel Reis'in Maceraları **13.30** Küçük Şövalye Pip **14.00** Tatlı Meyvecikler **14.30** Laurel-Hardy **15.00** Bill ve Billy'den Masallar **15.30** Afacan **16.00** Tex Avery **16.30** Şeker Kampı **17.00** Yeşil Dev **17.30** Yumurcak Dennis **18.00** Teddy Ruxpin **18.30** Neşeli Ness

9 SALI

CINE5

21.15 MICHAEL COLLINS

05.00 **Kültür-Eğitim**
06.30 **Salkım Söğüt Kasabası** Çizgi Dizi
07.00 **Roket Rocky** Çizgi Dizi
07.30 **Ovide'nin Çetesi** Çizgi Dizi
08.00 **Sevimli Aile Vegas'ta** (National Lampoon's Vegas Vacation)
09.45 **Okul Bana Emanet** (Safety Patrol)
11.20 **Zafer Benimdir** (The Great White Hope)
13.05 **Amerikan Bufalo** (American Buffalo)
14.35 **Geçmişten Ruhlar** (Ghosts of Mississippi)
16.45 **Batı Beyrut** (West Beyrouth)
18.35 **Kısa Film Şenliği** Şekerleme & Uzun Metrajın Resmi
19.00 **Basketbol: Saporta Kupası** Darüşşafaka - BC. Split
20.45 **Seinfeld** Dizi
21.15 **Michael Collins- Özgürlüğün Bedeli**
23.35 **Yasak Kareler - 2** Belgesel
00.35 **Leoparın Kuyruğu** O: Yetkin Dikinciler, Devrim Nas
02.10 **PLAYBOY TV**

Super Sport

19.00 **Futbol: FIFA TV**
19.30 **Hız Sporları: V-Max**
20.00 **NFL Blast** 9. Hafta
20.30 **Basketbol: Pota Altı**
21.00 **Futbol: İngiltere Premier Ligi**
22.00 **Futbol: İtalya Ligi**
23.30 **Basketbol: Saporta Kupası** Darüşşafaka - B.C.Split
01.00 **Kickboks**
01.30 **FASHION TV**

"MAXI TV"

06.00 Felix **06.30** Temel Reis **07.00** Bill ve Billy'den Masallar **07.30** Afacan **08.00** Tex Avery **08.30** Şeker Kampı **09.00** Yeşil Dev **09.30** Yumurcak Dennis **10.00** Teddy Ruxpin **10.30** Neşeli Ness **11.00** Kimba **11.30** Sandokan **12.00** Aslan Kral **12.30** Dartanyan'ın Dönüşü **13.00** Temel Reis'in Maceraları **13.30** Küçük Şövalye Pip **14.00** Tatlı Meyvecikler **14.30** Laurel-Hardy **15.00** Bill ve Billy'den Masallar **15.30** Afacan **16.00** Tex Avery **16.30** Şeker Kampı **17.00** Yeşil Dev **17.30** Yumurcak Dennis **18.00** Teddy Ruxpin **18.30** Neşeli Ness

10 ÇARŞAMBA

CINE5

05.00 **Kültür-Eğitim**
06.00 **Salkım Söğüt Kasabası** Çizgi Dizi
06.30 **Roket Rocky** Çizgi Dizi
07.00 **Ovide'nin Çetesi** Çizgi Dizi
07.30 **Annie İngiltere'de** (Annie: A Royal Adventure!)
09.00 **Sadece Dostuz** (The Buddy System)
10.50 **Alegria - Güneş Sirki** O: René Bazinet, Julie Cox
12.25 **Kaybetme Zamanı** (The Gingerbread Man)
14.25 **Bitmeyen Yarış** (The Games)
16.10 **Mezar** (The Grave)
17.35 **Kısa Film Şenliği** İvme & Eski Bir Melodi
19.00 **Basketbol: Euro League** Efes Pilsen - Fortitudo PAF.
19.35 **Benim Adım Joe** (My Name is Joe)
21.30 **Seni Beklerken** ('Til There Was You) O: Jeanne Tripplehorn, J. Aniston
23.30 **Hırsız ve Çırağı** (Rien Ne Va Plus) O: Isabelle Huppert, Michel Serrault
01.20 **PLAYBOY TV**

Super Sport

19.00 **Basketbol: Pota Altı**
19.30 **Futbol: İspanya Ligi**
20.00 **Basketbol:** Türkiye 1. Lig Maçı
21.30 **Futbol: Portekiz Ligi**
22.00 **Buz Hokeyi** NHL Powerweek
23.00 **Futbol: İngiltere Premier Ligi**
00.00 **Basketbol: Euro League** Efes Pilsen - Paf Bologna
01.30 **FASHION TV**

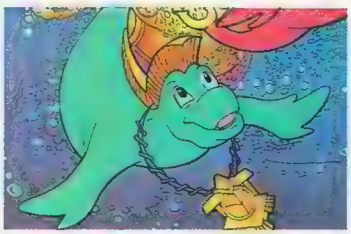

"MAXI TV"

10.30 - 18.30 NEŞELİ NESS

06.00 Felix **06.30** Temel Reis **07.00** Bill ve Billy'den Masallar **07.30** Afacan **08.00** Tex Avery **08.30** Şeker Kampı **09.00** Yeşil Dev **09.30** Yumurcak Dennis **10.00** Teddy Ruxpin **10.30** Neşeli Ness **11.00** Kimba **11.30** Sandokan **12.00** Aslan Kral **12.30** Dartanyan'ın Dönüşü **13.00** Temel Reis'in Maceraları **13.30** Küçük Şövalye Pip **14.00** Tatlı Meyvecikler **14.30** Laurel-Hardy **15.00** Bill ve Billy'den Masallar **15.30** Afacan **16.00** Tex Avery **16.30** Şeker Kampı **17.00** Yeşil Dev **17.30** Yumurcak Dennis **18.00** Teddy Ruxpin **18.30** Neşeli Ness

ilk kez | son kez | naklen | ■ altyazılı

Kesin program akışını internetten, Showtext'ten ve günlük basından izleyebilirsiniz

Yenileme İçin Altın Fırsat!

CINE5 Gold Card alan tüm üyelere
6 aylık yenileme hediye!

Hemen bir İktisat şubesine uğrayın
CINE5 Gold Card'ınızı alın.

İKTİSAT
Memnuniyetle

Genel Müdürlük: (212) 274 11 11 • Merkez: (212) 274 70 20 • Akmerkez: (212) 282 25 26 • Aksaray: (212) 513 66 60 • Ataşehir: (216) 455 92 26 • Atatürk Havalimanı Serbest Bölge: (212) 661 69 90 • Atrium: (212) 661 26 27 • Avcılar: (212) 676 48 73 • Bahçekapı: (212) 512 01 60 • Bakırköy: (212) 543 53 93 • Bayrampaşa: (212) 565 14 30 • Beşiktaş: (212) 258 07 07 • Bostancı: (216) 416 80 55 • Capitol: (216) 4 92 78 81 • Elmadağ: (212) 230 0918 • Erenköy: (216) 368 26 82 • Etiler: (212) 287 11 50 • Fındıkzade: (212) 532 29 79 • Göztepe: (216) 369 39 12 • Güneşli: (212) 655 88 22 • İstinye: (212) 323 03 44 • Kadıköy: (216) 330 25 60 • Kalamış: (216) 478 43 33 • Karaköy: (212) 251 72 38 • Kartal: (216) 387 90 90 • Kızıltoprak: (216) 414 71 61 • Kozyatağı: (216) 467 04 10 • 1. Levent: (212) 325 45 55 • 4. Levent: (212) 284 00 47 • Maltepe: (216) 459 10 40 •Maslak: (212) 286 72 82 • Mecidiyeköy: (212) 216 89 22 • Merter: (212) 637 44 00 • Nişantaşı: (212) 296 16 00 • Pendik: (216) 491 99 29 • Suadiye: (216) 369 43 01 • Şemsettin Günaltay: (216) 478 40 70 • Şişli: (212) 231 49 11 • Üsküdar: (216) 492 85 10 • Yeşilyurt: (212) 662 17 90 • Adana: (322) 363 24 01 • Ankara: (312) 417 99 80 • Ankara Bahçelievler: (312) 212 29 90 • Bilkent: (312) 266 14 00 • Gaziosmanpaşa: (312) 447 58 29 • Antalya: (242) 243 69 81 • Bursa: (224) 255 70 80 • Çorlu: (282) 653 83 33 • Denizli: (258) 265 20 41 • Eskişehir: (222) 220 27 80 • Gaziantep: (342) 220 78 50 • Gebze: (262) 643 04 20 • İzmir: (232) 463 69 69 • Güzelyalı: (232) 247 16 19 • Karşıyaka: (232) 364 44 40 • İzmit: (262) 323 11 00 • Kayseri: (352) 222 23 00 • Konya: (332) 236 87 70 • Marmaris: (252) 413 97 80 • Sakarya: (264) 281 65 55 • Tekirdağ: (282) 261 31 51

(0212) 274 16 16

www.iktisatbank.com.tr

11 PERŞEMBE

CINE5

20.05 DÜNYA'DAN AY'A

05.20 **Kültür-Eğitim**
07.30 **Salkım Söğüt Kasabası** Çizgi Dizi
08.00 **Roket Rocky** Çizgi Dizi
08.30 **Ovide'nin Çetesi** Çizgi Dizi
09.00 **Bir Küçük Prenses** (A Little Princess)
10.45 **Deidre Hall'un Öyküsü** (Deidre Hall Story)
12.20 **Bayan Evers'ın Oğulları** (Miss Evers' Boys)
14.20 **Erkekler Kadınlar: Kullanma Kılavuzu** (Hommes, Femmes, Mode d'Emploi)
16.25 **Kuduz Bakışı** (Mad Dog Time)
18.00 **Basketbol: Euro League** Ülker - Varese
19.40 **Kısa Film Şenliği** Dörtlük & Her Şey Vatan İçin
20.05 **Dünya'dan Ay'a - 10** Dizi
21.00 **Basketbol: Euro League** Panathinaikos - Tofaş
22.40 **Mucize** (Phenomenon)
00.45 ■ **Sevimli Fahişe** (Mighty Aphrodite)

02.25 **PLAYBOY TV**

19.00 **Belgesel: Olimpik Magazin**
19.30 **Binicilik: Show Jumping**
20.30 **Basketbol:** Türkiye 1. Lig Maçı
22.00 **Futbol: Hollanda Ligi**
23.00 **Profesyonel Boks**
00.00 **Basketbol: Euro League** Ülker - Varese

01.30 **FASHION TV**

"MAXI TV"

06.00 Felix **06.30** Temel Reis **07.00** Bill ve Billy'den Masallar **07.30** Afacan **08.00** Tex Avery **08.30** Şeker Kampı **09.00** Yeşil Dev **09.30** Yumurcak Dennis **10.00** Teddy Ruxpin **10.30** Neşeli Ness **11.00** Kimba **11.30** Sandokan **12.00** Aslan Kral **12.30** Dartanyan'ın Dönüşü **13.00** Temel Reis'in Maceraları **13.30** Küçük Sövalye Pip **14.00** Tatlı Meyvecikler **14.30** Laurel-Hardy **15.00** Bill ve Billy'den Masallar **15.30** Afacan **16.00** Tex Avery **16.30** Şeker Kampı **17.00** Yeşil Dev **17.30** Yumurcak Dennis **18.00** Teddy Ruxpin **18.30** Neşeli Ness

12 CUMA

CINE5

05.30 **Kültür-Eğitim**
07.35 **Salkım Söğüt Kasabası** Çizgi Dizi
08.05 **Roket Rocky** Çizgi Dizi
08.35 **Ovide'nin Çetesi** Çizgi Dizi
09.05 **Patenlerin Savaşı** (Brink!)
10.40 **Ay Işığı Kutusu** (Box of Moonlight) O: John Turturro, Sam Rockwell
12.35 **Aile Bağları** (A Thousand Acres) O: Michelle Pfeiffer, Jessica Lange
14.20 **Ayrılık** (La Séparation) O: Daniel Auteuil, Isabelle Huppert
15.50 **Ertesi Gün** (The Day After)
17.55 **Kısa Film Şenliği** Uyku Hali & Tutkunun Yansımaları
18.20 **Kayıp Cennet** (Paradise Lost) O: William Forsythe, Nigel Havers
20.05 **Cine Sinema**
20.30 **Seinfeld** Dizi
21.00 **İnkâr** (Denial-Something About Sex) O: Jonathan Silverman, P. Dempsey
22.45 **Portreler: Che Guevara**
23.45 ■ **Özel İlgi** (Critical Care) O: James Spader, Kyra Sedgwick

01.30 **PLAYBOY TV**

TENİS: ATP TOUR PARIS

19.00 **Futbol: Portekiz Ligi**
19.30 **Tenis: ATP Tour Paris-Bercy** Final
21.30 **Buz Hokeyi** NHL Powerweek
22.30 **Basketbol: Euro League** Panathinaikos - Tofaş
00.00 **Futbol: FIFA TV**
00.30 **WCF Wrestling**

01.30 **FASHION TV**

"MAXI TV"

06.00 Felix **06.30** Temel Reis **07.00** Bill ve Billy'den Masallar **07.30** Afacan **08.00** Tex Avery **08.30** Şeker Kampı **09.00** Yeşil Dev **09.30** Yumurcak Dennis **10.00** Teddy Ruxpin **10.30** Neşeli Ness **11.00** Kimba **11.30** Sandokan **12.00** Aslan Kral **12.30** Dartanyan'ın Dönüşü **13.00** Temel Reis'in Maceraları **13.30** Küçük Sövalye Pip **14.00** Tatlı Meyvecikler **14.30** Laurel-Hardy **15.00** Bill ve Billy'den Masallar **15.30** Afacan **16.00** Tex Avery **16.30** Şeker Kampı **17.00** Yeşil Dev **17.30** Yumurcak Dennis **18.00** Teddy Ruxpin **18.30** Neşeli Ness

13 CUMARTESİ

CINE5

21.45 GİZLİ MELEK

04.30 **Kültür-Eğitim**
06.55 **Salkım Söğüt Kasabası** Çizgi Dizi
07.25 **Roket Rocky** Çizgi Dizi
07.55 **Ovide'nin Çetesi** Çizgi Dizi
08.25 **Kahraman Bozuntuları** (Almost Heroes)
09.55 **Aşk Meleği** (The Preacher's Wife)
12.00 **Asist** Basketbol Programı
13.35 **Batı Beyrut** (West Beyrouth)
15.30 **Basketbol: Türkiye Ligi** Efes Pilsen - Darüşşafaka
17.10 ■ **Af** (Mercy) O: Ellen Barkin, Pete Wilson
19.00 **Taksi** O: Samy Naceri, Frederic Diefenthal
20.30 ■ **Seinfeld** Dizi
21.00 **Ferhan Şensoy TV**
21.45 **Gizli Melek** (Undercover Angel) O: Yasmine Bleeth, James E. Jones
23.20 ■ **Don King** (Don King: Only in America) O: Ving Rhames, Jeremy Piven
03.00 **Boks: Ağır Sıklet Unvan Maçı** Holyfield - Lewis

01.15 **PLAYBOY TV**

17.00 **Off Shore Class 1** Dubai Grand Prix
17.30 **Motor Sporları: Indy Car**
19.00 **Tenis: ATP Tour Stockholm** 1. Yarı Final
21.00 **NFL Blast** 10. Hafta
21.30 **Basketbol:** Türkiye 1. Lig Maçı
23.00 **Tenis: ATP Tour Stockholm** 2. Yarı Final
01.00 **NFL Özet** 10. Hafta
01.30 **Kickboks**

01.30 **FASHION TV**

"MAXI TV"

06.00 Bobolar **06.30** Temel Reis **07.00** Bill ve Billy'den Masallar **07.30** Afacan **08.00** Tex Avery **08.30** Şeker Kampı **09.00** Yeşil Dev **09.30** Yumurcak Dennis **10.00** Teddy Ruxpin **10.30** Neşeli Ness **11.00** Film: Gizli Bahçe **12.00** Aslan Kral **12.30** Dartanyan'ın Dönüşü **13.00** Eyvah "R" Kayboldu **13.30** Küçük Sövalye Pip **14.00** Tatlı Meyvecikler **14.30** Laurel-Hardy **15.00** Temel Reis ile Oğlu **15.30** Afacan **16.00** Film: Küçük Ramses **16.30** Ben Hur

14 PAZAR

CINE5

06.00 **Kültür-Eğitim**
07.20 **Salkım Söğüt Kasabası** Çizgi Dizi
07.50 **Roket Rocky** Çizgi Dizi
08.20 **Ovide'nin Çetesi** Çizgi Dizi
08.50 **Kediler Dans Etmez** (Cats Don't Dance)
10.00 **Özgür Willy 3** (Free Willy 3: The Rescue)
11.25 **Cine Sinema**
11.55 **Maksimum Risk** (Maximum Risk)
13.35 **Duvarlara Karşı** (Against the Wall)
15.25 **F1 Offshore Emirates** (Özet)
16.05 ■ **Michael Collins - Özgürlüğün Bedeli**
18.25 **Ajanlar Kralı** (Austin Powers: International Man of Mystery)
20.00 **Portreler: Grace Kelly**
21.00 **Şeytanın Avukatı** (Devil's Advocate) O: Keanu Reeves, Al Pacino
23.25 **Boks: Ağır Sıklet Unvan Maçı** Holyfield - Lewis (Özet)
00.00 ■ **Kaybetme Zamanı** (The Gingerbread Man)

01.55 **PLAYBOY TV**

17.00 **Sumo**
17.30 **NFL Özet** 10. Hafta
18.00 **Futbol: İngiltere Premier Ligi**
19.30 **Motor Sporları: Nascar** Winston Cup
21.00 **Tenis: ATP Tour Stockholm** Final
23.00 **Basketbol:** Türkiye 1. Lig Maçı
00.30 **NFL Blast** 10. Hafta
01.00 **Profesyonel Boks**

01.30 **FASHION TV**

"MAXI TV"

11.00 İMPARATORUN YENİ GİYSİLERİ

06.00 Bobolar **06.30** Temel Reis **07.00** Bill ve Billy'den Masallar **07.30** Afacan **08.00** Tex Avery **08.30** Şeker Kampı **09.00** Yeşil Dev **09.30** Yumurcak Dennis **10.00** Teddy Ruxpin **10.30** Neşeli Ness **11.00** Film: İmparatorun Yeni Giysileri **12.00** Aslan Kral **12.30** Dartanyan'ın Dönüşü **13.00** Eyvah "R" Kayboldu **13.30** Küçük Sövalye Pip **14.00** Tatlı Meyvecikler **14.30** Laurel-Hardy **15.00** Temel Reis ile Oğlu **15.30** Afacan **16.00** Film: Kamburun Sırrı

ilk kez | son kez | naklen | ■ altyazılı

Kesin program akışını, internetten, Showtext'ten ve günlük basından izleyebilirsiniz

http://www.ericsson.com.tr

Boyu küçük. Aklı büyük.

Yeni Ericsson [illegible]

[illegible]

Akıllı yaşamlarımız. Yeni Ericsson [illegible]

[illegible]

Dünyalılar yapınca en iyisini yapıyor.

ERICSSON

15 PAZARTESİ

CINE5 — 21.00 KARANLIK SULAR

05.25 **Kültür-Eğitim**
07.15 **Salkım Söğüt Kasabası** Çizgi Dizi
07.45 **Roket Rocky** Çizgi Dizi
08.15 **Ovide'nin Çetesi** Çizgi Dizi
08.45 **Çelik Adam** (Steel)
O: Shaquille O'Neal, Annabeth Gish
10.20 **İlk Şövalye** (The First Knight)
O: Sean Connery, Richard Gere
12.35 **Her Şey Değişir**
(Enormous Changes)
O: Ellen Barkin, Kevin Bacon
14.25 **Rosewood**
O: Jon Voight, Ving Rhames
16.45 **Kısa Film Şenliği**
Denizin Bereketi
17.10 **Mesaj** (Contact)
O: Jodie Foster, M. McConaughey
19.50 **Ferhan Şensoy TV** (Tekrar)
20.30 **Seinfeld** Dizi
21.00 **Karanlık Sular**
O: Gönen Bozbey, Haluk Kurdoğlu
22.45 **Dünya'dan Ay'a - 10** Dizi
23.40 **Oyunlar** (Farlig Leg - Games)
O: Charlotte Sieling, Michael Caroe

01.10 **PLAYBOY TV**

Super Sport

19.00 **Tenis: ATP Magazin**
19.30 **Binicilik:**
Show Jumping
20.30 **Belgesel:**
Olimpik Magazin
21.00 **Futbol:**
İspanya Ligi Özel
21.30 **Hız Sporları: V-Max**
22.00 **Profesyonel Boks Geceleri**
Evander Holyfield - Lennox Lewis
00.30 **Basketbol: Asist**

01.30 **FASHION TV**

"MAXI TV"

06.00 Felix **06.30** Temel Reis **07.00** Bill ve Billy'den Masallar **07.30** Afacan **08.00** Tex Avery **08.30** Şeker Kampı **09.00** Yeşil Dev **09.30** Yumurcak Dennis **10.00** Teddy Ruxpin **10.30** Neşeli Ness **11.00** Kimba **11.30** Sandokan **12.00** Aslan Kral **12.30** Dartanyan'ın Dönüşü **13.00** Temel Reis'in Maceraları **13.30** Küçük Şövalye Pip **14.00** Tatlı Meyvecikler **14.30** Laurel-Hardy **15.00** Bill ve Billy'den Masallar **15.30** Afacan **16.00** Tex Avery **16.30** Şeker Kampı **17.00** Yeşil Dev **17.30** Yumurcak Dennis **18.00** Teddy Ruxpin **18.30** Neşeli Ness

16 SALI

CINE5

05.15 **Kültür-Eğitim**
07.00 **Salkım Söğüt Kasabası** Çizgi Dizi
07.30 **Roket Rocky** Çizgi Dizi
08.00 **Ovide'nin Çetesi** Çizgi Dizi
08.30 **Entrikalar Caddesi**
(919 Fifth Avenue)
10.05 **Okul Bana Emanet** (Safety Patrol)
11.40 **Özgür Ruh** (The Governess)
13.45 **Ölüm Noktası** (Vanishing Point)
15.20 **Ölümsüz Duygular** (Friends at Last)
16.55 **Sevimli Aile Vegas'ta** (National Lampoon's Vegas Vacation)
O: Chevy Chase, Beverly D'Angelo
18.35 **Kısa Film Şenliği**
Objektif & Lâle Geliyor
19.00 **Basketbol: Saporta Kupası**
Darüşşafaka - Addecco Milan
20.40 **Seinfeld** Dizi
21.15 **Sevimli Fahişe** (Mighty Aphrodite)
O: Mira Sorvino, Woody Allen
22.55 **Yasak Kareler - 3** Belgesel
23.55 **Çıplak Ruhlar** (Naked Souls)
O: Pamela Anderson, B. K. Clayton

01.25 **PLAYBOY TV**

Super Sport — 22.00 BASKETBOL : S. KUPASI

19.00 **Futbol: FIFA TV**
19.30 **Hız Sporları: V-Max**
20.00 **NFL Blast** 10. Hafta
20.30 **Basketbol: Pota Altı**
21.00 **Futbol: İtalya Ligi Özel**
21.30 **Off Shore Class 1**
Emirates Grand Prix
22.00 **Basketbol: Saporta Kupası**
Darüşşafaka - Addecco Milan
23.00 **Motor Sporları: Indy Car**
01.00 **Kickboks**

01.30 **FASHION TV**

"MAXI TV"

06.00 Felix **06.30** Temel Reis **07.00** Bill ve Billy'den Masallar **07.30** Afacan **08.00** Tex Avery **08.30** Şeker Kampı **09.00** Yeşil Dev **09.30** Yumurcak Dennis **10.00** Teddy Ruxpin **10.30** Neşeli Ness **11.00** Kimba **11.30** Sandokan **12.00** Aslan Kral **12.30** Dartanyan'ın Dönüşü **13.00** Temel Reis'in Maceraları **13.30** Küçük Şövalye Pip **14.00** Tatlı Meyvecikler **14.30** Laurel-Hardy **15.00** Bill ve Billy'den Masallar **15.30** Afacan **16.00** Tex Avery **16.30** Şeker Kampı **17.00** Yeşil Dev **17.30** Yumurcak Dennis **18.00** Teddy Ruxpin **18.30** Neşeli Ness

17 ÇARŞAMBA

CINE5 — 17.20 TİBET'TE YEDİ YIL

05.05 **Kültür-Eğitim**
06.15 **Salkım Söğüt Kasabası** Çizgi Dizi
06.45 **Roket Rocky** Çizgi Dizi
07.15 **Ovide'nin Çetesi** Çizgi Dizi
07.45 **Aile Bağları** (A Thousand Acres)
09.30 **Duvarlara Karşı** (Against the Wall)
11.20 **Mucize** (Phenomenon)
O: John Travolta, Kyra Sedgwick
13.25 **Savaşın Kızları** (The Land Girls)
15.20 **Don King**
(Don King: Only in America)
17.20 **Tibet'te Yedi Yıl**
(Seven Years in Tibet)
O: Brad Pitt, David Thewlis
19.35 **Kısa Film Şenliği**
İki Atıyoruz, Bir Satıyoruz & 7/11
20.00 **Basketbol: Koraç Kupası**
Karşıyaka - Winner 32
21.30 **Basketbol: Euro League**
Buducnost - Efes Pilsen
23.10 **Vahşi Oyunlar** (Combat de Fauves)
O: Richard Bohringer, Ute Lemper
00.40 **Lanetli Sevgili** (The House of Yes)
O: Parkey Posey, Josh Hamilton

02.00 **PLAYBOY TV**

Super Sport

19.00 **Basketbol: Pota Altı**
19.30 **Futbol: İspanya Ligi Özel**
20.00 **Basketbol:**
Türkiye 1. Lig Maçı
21.30 **Futbol: Portekiz Ligi Özel**
22.00 **Buz Hokeyi**
NHL Powerweek
23.00 **Tenis: Fed. Cup**
1999'un En İyileri
00.00 **Basketbol: Euro League**
Buducnost - Efes Pilsen

01.30 **FASHION TV**

"MAXI TV"

06.00 Felix **06.30** Temel Reis **07.00** Bill ve Billy'den Masallar **07.30** Afacan **08.00** Tex Avery **08.30** Şeker Kampı **09.00** Yeşil Dev **09.30** Yumurcak Dennis **10.00** Teddy Ruxpin **10.30** Neşeli Ness **11.00** Kimba **11.30** Sandokan **12.00** Aslan Kral **12.30** Dartanyan'ın Dönüşü **13.00** Temel Reis'in Maceraları **13.30** Küçük Şövalye Pip **14.00** Tatlı Meyvecikler **14.30** Laurel-Hardy **15.00** Bill ve Billy'den Masallar **15.30** Afacan **16.00** Tex Avery **16.30** Şeker Kampı **17.00** Yeşil Dev **17.30** Yumurcak Dennis **18.00** Teddy Ruxpin **18.30** Neşeli Ness

18 PERŞEMBE

CINE5

05.35 **Kültür-Eğitim**
06.35 **Salkım Söğüt Kasabası** Çizgi Dizi
07.05 **Roket Rocky** Çizgi Dizi
07.35 **Ovide'nin Çetesi** Çizgi Dizi
08.05 **Balinalar Geldiğinde**
(When the Whales Came)
09.45 **Özgür Willy 3**
(Free Willy 3: The Rescue)
11.15 **Bayan Evers'ın Oğulları**
(Miss Evers' Boys)
13.15 **Özel İlgi** (Critical Care)
15.05 **Kaybetme Zamanı**
(The Gingerbread Man)
17.00 **Çığ** (Avalanche)
18.45 **Kısa Film Şenliği**
Getto & Işık
19.05 **Dünya'dan Ay'a - 11** Dizi
21.00 **Basketbol: Euro League**
Tofaş - BC Zalgiris
21.30 **Basketbol: Euro League**
Olympiakos - Ülker
23.10 **Gillian 37 Yaşında**
(To Gillian On Her 37th Birthday)
00.45 **Af** (Mercy)

02.30 **PLAYBOY TV**

Super Sport

19.00 **Belgesel:**
Olimpik Magazin
19.30 **Binicilik:**
Show Jumping
20.30 **Basketbol:**
Koraç Kupası
22.00 **Futbol:**
Hollanda Ligi
23.00 **Profesyonel Boks**
00.00 **Basketbol: Euro League**
Tofaş - Zalgiris Kaunas

01.30 **FASHION TV**

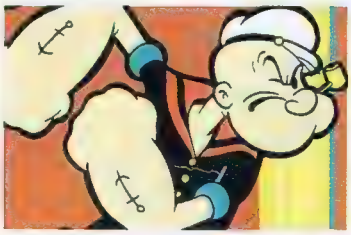

"MAXI TV" — 13.00 TEMEL REİS'İN MACERALARI

06.00 Felix **06.30** Temel Reis **07.00** Bill ve Billy'den Masallar **07.30** Afacan **08.00** Tex Avery **08.30** Şeker Kampı **09.00** Yeşil Dev **09.30** Yumurcak Dennis **10.00** Teddy Ruxpin **10.30** Neşeli Ness **11.00** Kimba **11.30** Sandokan **12.00** Aslan Kral **12.30** Dartanyan'ın Dönüşü **13.00** Temel Reis'in Maceraları **13.30** Küçük Şövalye Pip **14.00** Tatlı Meyvecikler **14.30** Laurel-Hardy **15.00** Bill ve Billy'den Masallar **15.30** Afacan **16.00** Tex Avery **16.30** Şeker Kampı **17.00** Yeşil Dev **17.30** Yumurcak Dennis **18.00** Teddy Ruxpin **18.30** Neşeli Ness

ilk kez | son kez | naklen | altyazılı

Kesin program akışını, internetten, Showtext'ten ve günlük basından izleyebilirsiniz

JUMP
İTHAL - ORİJİNAL
Dünyalar farklı, marka aynı.
Tüm seçkin spor mağazalarında

BU KARTLARI GÖSTEREN KAZANIYOR!

First Class RICHMOND HOTELS %30 İNDİRİM Afişe fiyat üzerinden	TALYA ANTALYA %25 İNDİRİM Afişe fiyat üzerinden	AVIS %25 İNDİRİM	Europcar %25 İNDİRİM	DEDEMAN HOTELS & RESORTS %20 İNDİRİM Afişe fiyat üzerinden	THE MARMARA İSTANBUL %20 İNDİRİM Afişe fiyat üzerinden	PRINCESS HOTELS %20 İNDİRİM Afişe fiyat üzerinden
CEYLAN INTER·CONTINENTAL İSTANBUL %20 İNDİRİM Afişe fiyat üzerinden	CONTI HOTELS %20 İNDİRİM Afişe fiyat üzerinden	GYMNASIUM %15 İNDİRİM Tüm üyelik tiplerinde	[illegible] %10 İNDİRİM İndirimde geçerli değildir	YARGICI %10 İNDİRİM İndirimde geçerli değildir	KİP %10 İNDİRİM İndirimde geçerli değildir	KIĞILI %10 İNDİRİM İndirimde geçerli değildir
elle %10 İNDİRİM İndirimde geçerli değildir	KINETIX %10 İNDİRİM [illegible] ve Sefaköy mağazalarında	JEEVES %10 İNDİRİM	JOLLY International Tours HOLDING %10 İNDİRİM Majesty Club ve Vista Hotel's zincirlerinde yurtdışı turlarda	Bellefleure CAFE İSTANBUL %10 İNDİRİM	T.G.I. FRIDAY'S %10 İNDİRİM	kutman %10 İNDİRİM Eve servisti: 0212 667 89 83
medline %10 İNDİRİM Bol Tel: (0212) 282 00 00	SHOW MARKET %10 İNDİRİM	VATAN HASTANELER GRUBU İSTANBUL VATAN HASTANESİ %10 İNDİRİM Tüm ve mezlerine hanç hastane hizmetlerinde	FATOŞ %10 İNDİRİM [illegible] Mağazalarında	Türksan Turizm SANAYİ ve TİCARET A.Ş. %10 İNDİRİM [illegible] ürünlerde	EMEK SİGORTA %5 İNDİRİM* KASKO POLİCELERİNDE %10 İNDİRİM* DİĞER ÜRÜNLER * Zorunlu tarifeler dışında	SUZUKI %3 İNDİRİM Tüm araçlarında KDV [illegible] satış fiyatı üzerinden

...ve üyeliğinizi CINE5 Kredi Kartı ile yenileyin,

1 AY EK SÜRE KAZANIN!

CINE5

BÜTÜN İNDİRİMLER 31 ARALIK 1999 TARİHİNE KADAR GEÇERLİDİR

TEL: (0212) 225 55 55

19 CUMA

CINE5

21.00 **SON SÖZLEŞME**

05.00 **Kültür-Eğitim**
06.10 **Salkım Söğüt Kasabası** Çizgi Dizi
06.40 **Roket Rocky** Çizgi Dizi
07.10 **Ovide'nin Çetesi** Çizgi Dizi
07.40 **Oltada Balık Çantada Keklik** (Shooting Fish)
09.30 **Sadece Dostuz** (The Buddy System)
11.25 **Erkekler Kadınlar Kullanma Kılavuzu** (Hommes, Femmes, Mode d'Emploi)
13.30 **Michael Collins - Özgürlüğün Bedeli** O: Liam Neeson, Julia Roberts
15.50 **Aşk Meleği** (The Preacher's Wife)
17.55 **Kısa Film Şenliği** Köprüde
18.30 **Maksimum Risk** (Maximum Risk)
20.05 **Cine Sinema**
20.30 **Seinfeld** Dizi
21.00 **Son Sözleşme** (Sista Kontraktet)
22.55 **Portreler: Grace Kelly**
23.55 **Şeytanın Avukatı** (The Devil's Advocate)

02.15 **PLAYBOY TV**

Super Sport

19.00 **Futbol: Portekiz Ligi Özel**
19.30 **Basketbol:** Türkiye 1. Lig Maçı
21.00 **Futbol: Maç Bileti**
21.30 **Buz Hokeyi** NHL Powerweek
22.30 **Basketbol: Euro League** Olympiakos - Ülker
00.00 **Futbol: FIFA TV**
00.30 **WCF Wrestling**

01.30 **FASHION TV**

"MAXI TV"

06.00 Felix **06.30** Temel Reis **07.00** Bill ve Billy'den Masallar **07.30** Afacan **08.00** Tex Avery **08.30** Şeker Kampı **09.00** Yeşil Dev **09.30** Yumurcak Dennis **10.00** Teddy Ruxpin **10.30** Neşeli Ness **11.00** Kimba **11.30** Sandokan **12.00** Aslan Kral **12.30** Dartanyan'ın Dönüşü **13.00** Temel Reis'in Maceraları **13.30** Küçük Şövalye Pip **14.00** Tatlı Meyvecikler **14.30** Laurel-Hardy **15.00** Bill ve Billy'den Masallar **15.30** Afacan **16.00** Tex Avery **16.30** Şeker Kampı **17.00** Yeşil Dev **17.30** Yumurcak Dennis **18.00** Teddy Ruxpin **18.30** Neşeli Ness

20 CUMARTESİ

CINE5

05.15 **Kültür-Eğitim**
07.35 **Salkım Söğüt Kasabası** Çizgi Dizi
08.05 **Roket Rocky** Çizgi Dizi
08.35 **Ovide'nin Çetesi** Çizgi Dizi
09.05 **Penguenin Aşkı** (The Pebble and the Penguin)
10.25 **Gizli Melek** (Undercover Angel)
12.30 **Asist** Basketbol Programı
13.15 **Ay Işığı Kutusu** (Box of Moonlight)
15.10 **Hoşçakal Yarın** O: Berhan Şimşek, Tuncel Kurtiz
17.00 **Basketbol: Türkiye Ligi** Karşıyaka - Darüşşafaka
18.40 **Sevimli Fahişe** (Mighty Aphrodite) O: Mira Sorvino, Woody Allen
20.30 **Seinfeld** Dizi
21.00 **Ferhan Şensoy TV**
21.45 **Susan'ın Oyunu** (Susan's Plan) O: Nastassja Kinski, Billy Zane
23.35 **Smilla ve Karlar** (Smilla's Sense of Snow) O: Julia Ormond, Gabriel Byrne

01.30 **PLAYBOY TV**

Super Sport

21.30 **FUTBOL: İTALYA LİGİ**

17.00 **Tenis: WTA Tour Dünya Şampiyonası** 1. Yarı Final New York
19.00 **Futbol: İngiltere Premier Ligi**
20.30 **NFL Blast** 11. Hafta
21.00 **Offshore Class 1** Emirates Grand Prix
21.30 **Futbol: İtalya Ligi**
23.30 **NFL Özet** 11. Hafta
00.00 **Tenis: WTA Tour Dünya Şampiyonası** 2. Yarı Final New York

01.30 **FASHION TV**

"MAXI TV"

06.00 Bobolar **06.30** Temel Reis **07.00** Bill ve Billy'den Masallar **07.30** Afacan **08.00** Tex Avery **08.30** Şeker Kampı **09.00** Yeşil Dev **09.30** Yumurcak Dennis **10.00** Teddy Ruxpin **10.30** Neşeli Ness **11.00** Film: Herkül **12.00** Aslan Kral **12.30** Dartanyan'ın Dönüşü **13.00** Eyvah "R" Kayboldu **13.30** Küçük Şövalye Pip **14.00** Tatlı Meyvecikler **14.30** Laurel-Hardy **15.00** Temel Reis ile Oğlu **15.30** Afacan **16.00** Film: Peter Pan

21 PAZAR

CINE5

21.00 **GLORIA**

05.35 **Kültür-Eğitim**
07.00 **Salkım Söğüt Kasabası** Çizgi Dizi
07.30 **Roket Rocky** Çizgi Dizi
08.00 **Ovide'nin Çetesi** Çizgi Dizi
08.30 **Gizli Bahçe** (The Secret Garden) O: Margaret O'Brien, Dean Stockwell
10.15 **Sürpriz Babalar** (Fathers' Day) O: Robin Williams, Billy Crystal
11.55 **Cine Sinema**
12.25 **Gillian 37 Yaşında** (To Gillian On Her 37th Birthday) O: Peter Gallagher, Claire Danes
14.00 **Ertesi Gün** (The Day After)
16.10 **İnkâr** (Denial-Something About Sex) O: Jonathan Silverman, Leah Lail
18.00 **Futbol: İngiltere Premier Ligi** Derby County - Manchester Utd.
20.00 **Portreler: Versace**
21.00 **Gloria** O: Sharon Stone, Jean-Luke Figueroa
23.05 **Tenis** Bayanlar Yarı Final (Özet)
23.35 **Tenis: WTA** Bayanlar Final

01.40 **PLAYBOY TV**

Super Sport

17.00 **Sumo**
17.30 **NFL Özet** 11. Hafta
18.00 **Futbol: İngiltere Premier Ligi** West Ham United - Sheffield Wed.
20.00 **Motor Sporları: Nascar** Winston Cup
21.30 **Futbol: İtalya Ligi**
23.30 **NFL Blast** 11. Hafta
00.00 **Buz Hokeyi** NHL Powerweek
01.00 **WCF Wrestling**

01.30 **FASHION TV**

"MAXI TV"

06.00 Bobolar **06.30** Temel Reis **07.00** Bill ve Billy'den Masallar **07.30** Afacan **08.00** Tex Avery **08.30** Şeker Kampı **09.00** Yeşil Dev **09.30** Yumurcak Dennis **10.00** Teddy Ruxpin **10.30** Neşeli Ness **11.00** Film: Tilly ve Ejderha **12.00** Aslan Kral **12.30** Dartanyan'ın Dönüşü **13.00** Eyvah "R" Kayboldu **13.30** Küçük Şövalye Pip **14.00** Tatlı Meyvecikler **14.30** Laurel-Hardy **15.00** Temel Reis ile Oğlu **15.30** Afacan **16.00** Film: Mu-Lan

22 PAZARTESİ

CINE5

05.45 **Kültür-Eğitim**
06.40 **Salkım Söğüt Kasabası** Çizgi Dizi
07.10 **Roket Rocky** Çizgi Dizi
07.40 **Ovide'nin Çetesi** Çizgi Dizi
08.10 **Kediler Dans Etmez** (Cats Don't Dance)
09.25 **Ölümsüz Duygular** (Friends at Last)
11.00 **Bir Küçük Prenses** (A Little Princess)
12.45 **Karanlık Sular** O: Gönen Bozbey, Haluk Kurdoğlu
14.35 **Kayıp Cennet** (Paradise Lost)
16.25 **Özgür Willy 3** (Free Willy 3: The Rescue)
17.55 **Seni Beklerken** ('Til There Was You) O: Jeanne Tripplehorn, J. Aniston
19.55 **Ferhan Şensoy TV** Tekrar
20.30 **Seinfeld** Dizi
21.00 **Aranan Kadın** (Woman Wanted) O: Holly Hunter, Michael Moriarty
22.50 **Dünya'dan Ay'a - 11** Dizi
23.45 **Cine5 Ödüllü Kısa Filmler Toplu Gösterisi**

01.00 **PLAYBOY TV**

Super Sport

19.00 **Tenis:** ATP Magazin
19.30 **Binicilik:** Show Jumping
20.30 **Belgesel: Olimpik Magazin**
21.00 **Futbol: İspanya Ligi**
21.30 **Hız Sporları: V-Max**
22.00 **Futbol: İngiltere Premier Ligi** Coventry City - Aston Villa
00.00 **Tenis: WTA Tour Dünya Şamp.** Final - New York

01.30 **FASHION TV**

"MAXI TV"

06.00 **FELIX**

06.00 Felix **06.30** Temel Reis **07.00** Bill ve Billy'den Masallar **07.30** Afacan **08.00** Tex Avery **08.30** Şeker Kampı **09.00** Yeşil Dev **09.30** Yumurcak Dennis **10.00** Teddy Ruxpin **10.30** Neşeli Ness **11.00** Kimba **11.30** Sandokan **12.00** Aslan Kral **12.30** Dartanyan'ın Dönüşü **13.00** Temel Reis'in Maceraları **13.30** Küçük Şövalye Pip **14.00** Tatlı Meyvecikler **14.30** Laurel-Hardy **15.00** Bill ve Billy'den Masallar **15.30** Afacan **16.00** Tex Avery **16.30** Şeker Kampı **17.00** Yeşil Dev **17.30** Yumurcak Dennis **18.00** Teddy Ruxpin **18.30** Neşeli Ness

23 SALI

CINE5

21.00 ŞEYTANIN AVUKATI

05.00 **Kültür-Eğitim**
06.05 **Salkım Söğüt Kasabası** Çizgi Dizi
06.35 **Roket Rocky** Çizgi Dizi
07.05 **Ovide'nin Çetesi** Çizgi Dizi
07.35 **Çelik Adam** (Steel)
09.10 **Kahraman Bozuntuları** (Almost Heroes)
10.40 **Ah Brad, Vah Brad** (Trojan War - Rescue Me)
12.00 **Ayrılık** (La Séparation)
13.30 **Deidre Hall'un Öyküsü** (The Deidre Hall Story)
15.05 **Entrikalar Caddesi** (919 Fifth Avenue)
16.45 **Sıfır** (Zero Effect)
18.40 **Sadece Dostuz** (The Buddy System)
20.30 **Seinfeld** Dizi
21.00 **Şeytanın Avukatı** (The Devil's Advocate) O: Keanu Reeves, Al Pacino
23.20 **Yasak Kareler - 4** Belgesel
00.20 **O Gece, O An** (The Night and the Moment)

01.50 **PLAYBOY TV**

Super Sport

19.00 **Futbol: FIFA TV**
19.30 **Hız Sporları: V-Max**
20.00 **NFL Blast** 11. Hafta
20.30 **Basketbol: Pota Altı**
21.00 **Futbol:** İngiltere Ligi
22.00 **Futbol: İtalya Ligi**
23.30 **Basketbol: Asist**
00.30 **Kickboks**

01.30 **FASHION TV**

"MAXI TV"

06.00 Felix 06.30 Temel Reis 07.00 Bill ve Billy'den Masallar 07.30 Afacan 08.00 Tex Avery 08.30 Şeker Kampı 09.00 Yeşil Dev 09.30 Yumurcak Dennis 10.00 Teddy Ruxpin 10.30 Neşeli Ness 11.00 Kimba 11.30 Sandokan 12.00 Aslan Kral 12.30 Dartanyan'ın Dönüşü 13.00 Temel Reis'in Maceraları 13.30 Küçük Şövalye Pip 14.00 Tatlı Meyvecikler 14.30 Laurel-Hardy 15.00 Bill ve Billy'den Masallar 15.30 Afacan 16.00 Tex Avery 16.30 Şeker Kampı 17.00 Yeşil Dev 17.30 Yumurcak Dennis 18.00 Teddy Ruxpin 18.30 Neşeli Ness

24 ÇARŞAMBA

CINE5

05.25 **Kültür-Eğitim**
07.15 **Salkım Söğüt Kasabası** Çizgi Dizi
07.45 **Roket Rocky** Çizgi Dizi
08.15 **Ovide'nin Çetesi** Çizgi Dizi
08.45 **Don King** (Don King: Only in America)
10.45 **Rosewood** O: Jon Voight, Ving Rhames
13.05 **İnkâr** (Denial-Something About Sex)
14.55 **Susan'ın Oyunu** (Susan's Plan)
16.40 **Kara Kedi, Ak Kedi** (Black Cat, White Cat - Crna macka, beli macor)
19.00 **Sınıfta Olay Var 2** (The Substitute 2: School's Out)
20.30 **Seinfeld** Dizi
21.00 **Sakıncalı Düşünceler** (Dangerous Minds) O: Michelle Pfeiffer, George Dzundza
22.40 **Richard'ı Ararken** (Looking for Richard) O: Al Pacino, Alec Baldwin
00.35 **Girdap** (Stringer) O: Burt Reynolds, Elie Semoun

01.55 **PLAYBOY TV**

Super Sport

22.00 BUZ HOKEYİ

19.00 **Basketbol:** Pota Altı
19.30 **Futbol: İspanya Ligi**
20.00 **Basketbol:** Türkiye 1. Lig Maçı
21.30 **Futbol: Portekiz Ligi**
22.00 **Buz Hokeyi** NHL Powerweek
23.00 **Futbol: İngiltere Ligi**
00.00 **Tenis: WTA Tour Dünya Şampiyonası** Final

01.30 **FASHION TV**

"MAXI TV"

06.00 Felix 06.30 Temel Reis 07.00 Bill ve Billy'den Masallar 07.30 Afacan 08.00 Tex Avery 08.30 Şeker Kampı 09.00 Yeşil Dev 09.30 Yumurcak Dennis 10.00 Teddy Ruxpin 10.30 Neşeli Ness 11.00 Kimba 11.30 Sandokan 12.00 Aslan Kral 12.30 Dartanyan'ın Dönüşü 13.00 Temel Reis'in Maceraları 13.30 Küçük Şövalye Pip 14.00 Tatlı Meyvecikler 14.30 Laurel-Hardy 15.00 Bill ve Billy'den Masallar 15.30 Afacan 16.00 Tex Avery 16.30 Şeker Kampı 17.00 Yeşil Dev 17.30 Yumurcak Dennis 18.00 Teddy Ruxpin 18.30 Neşeli Ness

25 PERŞEMBE

CINE5

21.00 İLK SUÇ

05.00 **Kültür-Eğitim**
07.20 **Salkım Söğüt Kasabası** Çizgi Dizi
07.50 **Roket Rocky** Çizgi Dizi
08.20 **Ovide'nin Çetesi** Çizgi Dizi
08.50 **Gizli Melek** (Undercover Angel) O: Yasmine Bleeth, James E. Jones
10.25 **İlk Şövalye** (The First Knight) O: Richard Gere, Sean Connery
12.40 **Mezar** (The Grave) O: Craig Sheffer, Gabrielle Anwar
14.10 **Mucize** (Phenomenon) O: John Travolta, Kyra Sedgwick
16.15 **Bir Kundakçının Aşk Hikâyesi** (A Pyromaniac's Love Story) O: John Leguizamo, Sadie Frost
17.50 **Af** (Mercy) O: Ellen Barkin, Pete Wilson
19.35 **Dünya'dan Ay'a - 11** Dizi
20.30 **Seinfeld** Dizi
21.00 **İlk Suç** (First Time Felon) O: Omar Epps, Delroy Lindo
22.50 **Gloria** O: Sharon Stone, Jean-Luke Figueroa

01.00 **PLAYBOY TV**

Super Sport

19.00 **Belgesel:** Olimpik Magazin
19.30 **Binicilik:** Show Jumping
20.30 **Basketbol:** Türkiye 1. Lig Maçı
22.00 **Futbol: Hollanda Ligi**
23.00 **Tenis: ATP Tour Paris-Bercy** Final
01.00 **Profesyonel Boks**

01.30 **FASHION TV**

"MAXI TV"

06.00 Felix 06.30 Temel Reis 07.00 Bill ve Billy'den Masallar 07.30 Afacan 08.00 Tex Avery 08.30 Şeker Kampı 09.00 Yeşil Dev 09.30 Yumurcak Dennis 10.00 Teddy Ruxpin 10.30 Neşeli Ness 11.00 Kimba 11.30 Sandokan 12.00 Aslan Kral 12.30 Dartanyan'ın Dönüşü 13.00 Temel Reis'in Maceraları 13.30 Küçük Şövalye Pip 14.00 Tatlı Meyvecikler 14.30 Laurel-Hardy 15.00 Bill ve Billy'den Masallar 15.30 Afacan 16.00 Tex Avery 16.30 Şeker Kampı 17.00 Yeşil Dev 17.30 Yumurcak Dennis 18.00 Teddy Ruxpin 18.30 Neşeli Ness

26 CUMA

CINE5

04.40 **Kültür-Eğitim**
07.15 **Salkım Söğüt Kasabası** Çizgi Dizi
07.45 **Roket Rocky** Çizgi Dizi
08.15 **Ovide'nin Çetesi** Çizgi Dizi
08.45 **Huckleberry Finn'in Maceraları** (The Adventures of Huckleberry Finn)
10.35 **Gillian 37 Yaşında** (To Gillian On Her 37th Birthday)
12.10 **Michael Collins - Özgürlüğün Bedeli** O: Liam Neeson, Julia Roberts
14.30 **Duvarlara Karşı** (Against the Wall)
16.20 **Son Sözleşme** (Sista Kontraktet)
18.20 **Susan'ın Oyunu** (Susan's Plan) O: Nastassja Kinski, Billy Zane
20.05 **Cine Sinema**
20.30 **Seinfeld** Dizi
21.00 **Sapsız Sanık** (Wrongfully Accused) O: Leslie Nielsen, Kelly LeBrock
22.30 **Portreler: Versace**
23.30 **Bir Düğün** (A Wedding) O: Carol Burnett, Mia Farrow

01.40 **PLAYBOY TV**

Super Sport

19.00 **Futbol: Portekiz Ligi**
19.30 **Basketbol:** Euro League
21.00 **Futbol: Maç Bileti**
21.30 **Buz Hokeyi** NHL Powerweek
22.30 **Tenis: Fed. Cup** 1999'un En İyileri
23.30 **Sumo**
00.00 **Futbol: FIFA TV**
00.30 **WCF Wrestling**

01.30 **FASHION TV**

"MAXI TV"

08.00 - 16.00 TEX AVERY

06.00 Felix 06.30 Temel Reis 07.00 Bill ve Billy'den Masallar 07.30 Afacan 08.00 Tex Avery 08.30 Şeker Kampı 09.00 Yeşil Dev 09.30 Yumurcak Dennis 10.00 Teddy Ruxpin 10.30 Neşeli Ness 11.00 Kimba 11.30 Sandokan 12.00 Aslan Kral 12.30 Dartanyan'ın Dönüşü 13.00 Temel Reis'in Maceraları 13.30 Küçük Şövalye Pip 14.00 Tatlı Meyvecikler 14.30 Laurel-Hardy 15.00 Bill ve Billy'den Masallar 15.30 Afacan 16.00 Tex Avery 16.30 Şeker Kampı 17.00 Yeşil Dev 17.30 Yumurcak Dennis 18.00 Teddy Ruxpin 18.30 Neşeli Ness

ilk kez | son kez | naklen | altyazılı

Kesin program akışını, internetten, Showtext'ten ve günlük basından izleyebilirsiniz

AKILLIKART, evinizi kurar!

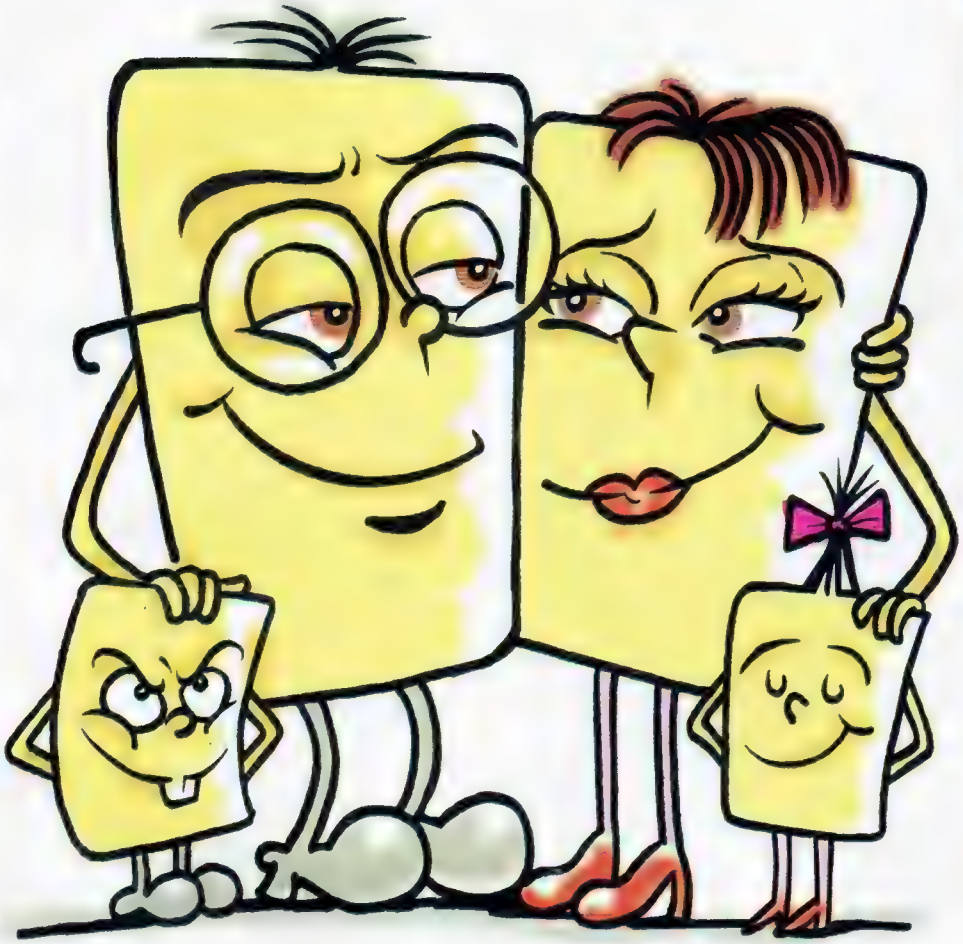

Evinizin ihtiyaçları bir türlü bitmiyor mu? Öyleyse hiç ücret ödemeden, hemen bir **AKILLIKART** alın. Mobilyadan beyaz eşyaya, elektronikten halıya, perdeden yemek takımına, evinizin tüm eksiklerini tamamlayın. Ödemelerinizi ise peşinatsız, 24 aya varan vadelerle kolayca yapın. **AKILLIKART**, ailenizin mutluluğu için var!

Akıl Danışma Hattı
0800 261 19 63
0216 454 0 454

ELAN

Koçfinans

Ailenizin kartı
AKILLIKART
Nakit gibi kart

AKILLIKART başvurularınızı, **AKILLIKART** logosu bulunan aşağıdaki noktalardan yapabilirsiniz.

27 CUMARTESİ

CINE5

21.00 FERHAN ŞENSOY TV

05.40 **Kültür-Eğitim**
07.30 **Salkım Söğüt Kasabası** Çizgi Dizi
08.00 **Roket Rocky** Çizgi Dizi
08.30 **Ovide'nin Çetesi** Çizgi Dizi
09.00 **Özgür Willy 3** (Free Willy 3: The Rescue)
10.30 **Vahşi Oyunlar** (Combat de Fauves) O: Richard Bohringer, Ute Lemper
12.00 **Asist** Basketbol Programı
13.35 ■ **Savaşın Kızları** (The Land Girls) O: Catherine McCormack, R. Weisz
15.30 **Basketbol: Türkiye Ligi** Efes Pilsen - Beşiktaş
17.00 **Futbol: İngiltere Premier Ligi** Sheffield W. - Manchester Utd.
19.00 **Amerikan Bufalo** (American Buffalo) O: Dustin Hoffman, Sean Nelson
20.30 ■ **Seinfeld** Dizi
21.00 **Ferhan Şensoy TV**
21.45 **Sıradan Bir Yaşam** (Normal Life) O: Ashley Judd, Luke Perry
23.35 ■ **Ayrılık** (La Séparation) O: Daniel Auteuil, Isabelle Huppert

01.00 PLAYBOY TV

Super Sport

17.00 **Tenis: ATP Tour Dünya Şampiyonası** 1. Yarı Final Hannover
19.00 **Futbol: İngiltere Premier Ligi**
20.30 **NFL Blast** 12. Hafta
21.00 **Sumo**
21.30 **Futbol: İtalya Ligi**
23.00 **NFL Özet** 12. Hafta
00.00 **Tenis: ATP Tour Dünya Şampiyonası** 2. Yarı Final Hannover

01.30 FASHION TV

"MAXI TV"

06.00 Bobolar **06.30** Temel Reis **07.00** Bill ve Billy'den Masallar **07.30** Afacan **08.00** Tex Avery **08.30** Şeker Kampı **09.00** Yeşil Dev **09.30** Yumurcak Dennis **10.00** Teddy Ruxpin **10.30** Neşeli Ness **11.00** Film: Ali Baba ve Korsanlar - 1. Bölüm **12.00** Aslan Kral **12.30** Dartanyan'ın Dönüşü **13.00** Eyvah "R" Kayboldu **13.30** Küçük Şövalye Pip **14.00** Tatlı Meyvecikler **14.30** Laurel-Hardy **15.00** Temel Reis ile Oğlu **15.30** Afacan **16.00** Film: Tommy

28 PAZAR

CINE5

05.05 **Kültür-Eğitim**
07.20 **Salkım Söğüt Kasabası** Çizgi Dizi
07.50 **Roket Rocky** Çizgi Dizi
08.20 **Ovide'nin Çetesi** Çizgi Dizi
08.50 **Okul Bana Emanet** (Safety Patrol) O: Bug Hall, Leslie Nielsen
10.20 **Ah Brad, Vah Brad** (Trojan War - Rescue Me)
11.40 **Cine Sinema**
12.10 **Aile Bağları** (A Thousand Acres) O: Michelle Pfeiffer, Jessica Lange
14.00 **Tenis: ATP** Erkekler Final
16.30 **Basketbol: Türkiye Ligi** Ülker - Darüşşafaka
18.10 **Hırsız ve Çırağı** (Rien Ne Va Plus) O: Isabelle Huppert, Michel Serrault
19.55 **Portreler: Escobar**
21.00 **Cesaret Kanatları** (Wing Commander) O: Freddie Prinze Jr., Saffron Burrows
22.50 ■ **Kırmızı Keman** (Le Violon Rouge) O: Samuel L.Jackson, Greta Scacchi

01.05 PLAYBOY TV

Super Sport

18.00 İNGİLTERE PREMIER LİGİ

17.00 **Sumo**
17.30 **NFL Özet** 12. Hafta
19.30 **Futbol: İngiltere Premier Ligi** Chelsea - Bradford City
20.00 **Motor Sporları: Nascar** Winston Cup
21.30 **Futbol: İtalya Ligi**
23.00 **NFL Blast** 12. Hafta
00.00 **Tenis: ATP Tour Dünya Şampiyonası** Final Hannover

01.30 FASHION TV

"MAXI TV"

06.00 Bobolar **06.30** Temel Reis **07.00** Bill ve Billy'den Masallar **07.30** Afacan **08.00** Tex Avery **08.30** Şeker Kampı **09.00** Yeşil Dev **09.30** Yumurcak Dennis **10.00** Teddy Ruxpin **10.30** Neşeli Ness **11.00** Film: Ali Baba ve Korsanlar - 2. Bölüm **12.00** Aslan Kral **12.30** Dartanyan'ın Dönüşü **13.00** Eyvah "R" Kayboldu **13.30** Küçük Şövalye Pip **14.00** Tatlı Meyvecikler **14.30** Laurel-Hardy **15.00** Temel Reis ile Oğlu **15.30** Afacan **16.00** Film: Uyuyan Güzel

29 PAZARTESİ

CINE5

21.00 POSEYDON MACERASI

05.20 **Kültür-Eğitim**
06.20 **Salkım Söğüt Kasabası** Çizgi Dizi
06.50 **Roket Rocky** Çizgi Dizi
07.20 **Ovide'nin Çetesi** Çizgi Dizi
07.50 **Alegria - Güneş Sirki** O: René Bazinet, Julie Cox
09.25 **Sakıncalı Düşünceler** (Dangerous Minds)
11.05 **Sevimli Aile Vegas'ta** (National Lampoon's Vegas Vacation)
12.50 **İlk Suç** (First Time Felon)
14.35 **İspanyol Mahkûm** (The Spanish Prisoner)
16.25 **Çığ** (Avalanche)
18.10 **Sevimli Fahişe** (Mighty Aphrodite) O: Mira Sorvino, Woody Allen
20.00 **Ferhan Şensoy TV** (Tekrar)
20.30 **Seinfeld** Dizi
21.00 **Poseydon Macerası** (The Poseidon Adventure) O: Gene Hackman, Shelley Winters
23.00 **Dünya'dan Ay'a - 11** Dizi
23.55 ■ **Gerçek Sarışın** (The Real Blonde) O: Matthew Modine, Daryl Hannah

01.40 PLAYBOY TV

Super Sport

19.00 **Tenis:** ATP Magazin
19.30 **Binicilik:** Show Jumping
20.30 **Belgesel: Olimpik Magazin**
21.00 **Futbol: İspanya Ligi**
21.30 **Hız Sporları: V-Max**
22.00 **Futbol:** İngiltere Premier Ligi
23.30 **Basketbol:** Asist
00.30 **Profesyonel Boks**

01.30 FASHION TV

"MAXI TV"

06.00 Felix **06.30** Temel Reis **07.00** Bill ve Billy'den Masallar **07.30** Afacan **08.00** Tex Avery **08.30** Şeker Kampı **09.00** Yeşil Dev **09.30** Yumurcak Dennis **10.00** Teddy Ruxpin **10.30** Neşeli Ness **11.00** Kimba **11.30** Sandokan **12.00** Aslan Kral **12.30** Dartanyan'ın Dönüşü **13.00** Temel Reis'in Maceraları **13.30** Küçük Şövalye Pip **14.00** Tatlı Meyvecikler **14.30** Laurel-Hardy **15.00** Bill ve Billy'den Masallar **15.30** Afacan **16.00** Tex Avery **16.30** Şeker Kampı **17.00** Yeşil Dev **17.30** Yumurcak Dennis **18.00** Teddy Ruxpin **18.30** Neşeli Ness

30 SALI

CINE5

05.40 **Kültür-Eğitim**
06.50 **Salkım Söğüt Kasabası** Çizgi Dizi
07.20 **Roket Rocky** Çizgi Dizi
07.50 **Ovide'nin Çetesi** Çizgi Dizi
08.20 **Yan Hollywood Yan!** (An Alan Smithee Film: Burn Hollywood Burn) O: Sylvester Stallone, W. Goldberg
09.50 **Savaşın Kızları** (The Land Girls) O: Catherine McCormack, R. Weisz
11.45 **Balinalar Geldiğinde** (When the Whales Came)
13.25 **Girdap** (Stringer)
14.50 **İnkâr** (Denial-Something About Sex) O: Jonathan Silverman, Leah Lail
16.35 **Bir Düğün** (A Wedding) O: Carol Burnett, Mia Farrow
18.45 **Karanlık Sular** O: Gönen Bozbey, Haluk Kurdoğlu
20.30 **Seinfeld** Dizi
21.00 **Gloria** O: Sharon Stone, Jean-Luke Figueroa
23.05 **Yasak Kareler - 5** Belgesel
00.05 **Lolita** O: Dominique Swain, Jeremy Irons

02.15 PLAYBOY TV

Super Sport

19.00 **Futbol:** FIFA TV
19.30 **Hız Sporları: V-Max**
20.00 **NFL Blast** 12. Hafta
20.30 **Basketbol:** Pota Altı
21.00 **Futbol: İngiltere Ligi**
22.00 **Futbol: İtalya Ligi**
23.30 **Motor Sporları:** Indy Car
01.00 **Kickboks**

01.30 FASHION TV

"MAXI TV"

08.30 - 16.30 ŞEKER KAMPI

06.00 Felix **06.30** Temel Reis **07.00** Bill ve Billy'den Masallar **07.30** Afacan **08.00** Tex Avery **08.30** Şeker Kampı **09.00** Yeşil Dev **09.30** Yumurcak Dennis **10.00** Teddy Ruxpin **10.30** Neşeli Ness **11.00** Kimba **11.30** Sandokan **12.00** Aslan Kral **12.30** Dartanyan'ın Dönüşü **13.00** Temel Reis'in Maceraları **13.30** Küçük Şövalye Pip **14.00** Tatlı Meyvecikler **14.30** Laurel-Hardy **15.00** Bill ve Billy'den Masallar **15.30** Afacan **16.00** Tex Avery **16.30** Şeker Kampı **17.00** Yeşil Dev **17.30** Yumurcak Dennis **18.00** Teddy Ruxpin **18.30** Neşeli Ness

ilk kez | son kez | naklen | ■ altyazılı

Kesin program akışını, internetten, Showtext'ten ve günlük basından izleyebilirsiniz

SHOW FASHION KASIM 1.250.000 TL.

marie claire

11 yaşında!

seks 99 hakkında gerçek...

Pelin Batu

Baştan çıkartan masumiyet...

Güzellik:

30 dakikada kırışıklıklardan kurtulun!

Kenan Doğulu...

Herkes onu dinliyor, onunla coşuyor.

sünnet, babalık ve andropoz,

işte erkekler!

Kazanın!

NetWork ALTINYILDIZ

katkılarıyla yüzyılın kadınını seçin!

ISSN 1300-9928
9 771300 592007 11

PLAYBOY

Geceyarısından sonra arzuların canlandığı saatlerde, dünyanın en erotik kadınları kapınızı çalıyor. Erotik dizi ve filmlerin ateşli güzelleri, soğuk kış gecelerini ısıtmak için Playboy TV'de sizleri bekliyor.

1 KASIM PAZARTESİ

01.20 Dizi: BH Bordello II: Araştırma - Gelişirme / BH Bordello II:5: Research
01.30 Film: Aşkın Gizli Kanalı - Love Blast
03.30 Dizi: Seks Rehberi: Hamburg - Sex Guides: Hamburg
04.00 Film: Bakanların Aşkları - Other Men's Wives

2 KASIM SALI

01.00 Yıkım Çıkılın Erotik Yıldızlar: Seyyanaz - Adult Stars Close Up: Inscatiable
02.30 Film: Ben de Oyun Oynamaya Başardım - I Like To Play Games Too
04.30 LaToya Jackson Minneapolis'te - LaToya Jackson's International Exotic Club Tour: Minneapolis

3 KASIM ÇARŞAMBA

01.45 Film: Gabriella'nın Uyanışı - The Awakening Of Gabriella
03.20 Dizi: BH Bordello II: Araştırma - Gelişirme / BH Bordello II:5: Research
03.50 Film: Büyük Su - Guarded Secrets

4 KASIM PERŞEMBE

02.20 Playboy'un En İyileri: Sevişdikam - PB's Most Wanted: Wet Stuff
03.20 Dizi: Seks Rehberi: Hamburg - Sex Guides: Hamburg
03.40 Ale Jensen - On Line With Jenna Jameson

5 KASIM CUMA

02.05 Film: Tesliim - Surrender
03.40 Yıkım Çıkılın Erotik Yıldızlar: Seyyanaz - Adult Stars Close Up: Inscatiable
04.40 Dizi: Gizli Itiraflar - Secret Confessions 13

6 KASIM CUMARTESİ

01.25 Dizi: Gizli Itiraflar - Secret Confessions 14
01.55 Jenny'nin Playboy Yılları - Jenny McCarthy: The Playboy Years
02.30 Film: Geceyarısı Sapıkları - Night Stalk
04.30 Gerçek Gösterisler - Real Books

7 KASIM PAZAR

01.40 Ale Jensen - On Line With Jenna Jameson 2
02.40 PB's Hard Drive: Jet Strip
03.40 Film: Club V.D.

8 KASIM PAZARTESİ

01.30 Film: Aşk Anahtarı: The Key To Sex
03.15 Film: Gabriella'nın Uyanışı - The Awakening Of Gabriella

9 KASIM SALI

02.15 PB's Striptease: Avustralya
03.30 Film: Aşkın Gizli Kanalı - Love Blast

10 KASIM ÇARŞAMBA

01.30 Dizi: Seks Rehberi II: Amsterdam - Sex Guides 5: Amsterdam
01.55 Film: Gece Telefonları 2: Night Calls: The Movie 2
03.20 Yıkım Çıkılın Erotik Yıldızlarla En İyileri - Best Of Adult Stars Close Up 1
04.20 Ale Jensen - On Line With Jenna Jameson

11 KASIM PERŞEMBE

02.30 Kadınlar ve Erkekler: Kolay Sorun - PB's Women Of Lust: Club Secrets
03.20 Film: Teslim - Surrender
05.00 Dizi: Gizli Itiraflar - Secret Confessions 14

12 KASIM CUMA

01.30 Film: Sınır Ötesi - Testing The Limits
03.05 PB's Striptease: Avustralya
04.05 Dizi: Seks Rehberi: Amsterdam - Sex Guides 5

13 KASIM CUMARTESİ

01.15 Üçüzler: Playmate Video Centerfold: Dawn Triplets
02.15 Dizi: Kadınlar 14: Boksör - Women 14: The Boxer

14 KASIM PAZAR

01.15 Erotik Masallar: Playboy's Tales Of Erotic Fantasies
02.15 Film: Gece Telefonları 2 - Night Calls: The Movie 2
04.20 Playboy'un En İyileri: Sevişdikam - PB's Most Wanted: Wet Stuff

15 KASIM PAZARTESİ

01.15 Dizi: BH Bordello II: Kız Arkadaşlar - BH Bordello II: Girlfriends
01.45 Film: Ben de Oyun Oynamaya Başardım - I Like To Play Games Too
03.20 PB's Hard Drive: Jet Strip
04.15 Kadınlar ve Erkekler: Kolay Sorun - PB's Women of Lust: Club Secrets

16 KASIM SALI

01.20 Kadın Tekdüzesi - PB's Sorority Girls
02.05 Dizi: Kadınlar 14: Boksör - Women 14: The Boxer
02.50 Aksi ve Tekdüzeli 2 - PB's Voluptuous Women 2
03.50 PB's Striptease: Yıldızlarla Cazibesi - Star Attractions
04.40 Dizi: Seks Rehberi: Amsterdam - Sex Guides 5

17 KASIM ÇARŞAMBA

02.00 Kanal: Kız: Yazmaz ve Tatlı -
PB's Girls Next Door:
Naughty and Nice
03.00 Film: Sınır Ötesi -
Testing The Limits
04.00 Dergiler - Playmate Video Lansmanlık
Dolan Triplets

18 KASIM PERŞEMBE

02.00 1996 Yılı Playmate'i: Stacey Sanches
PMOY 1996: Stacey Sanches
03.00 Erotik Sanat - PB's Fineness Elena
04.00 Diziler: Kadınlar 14: Boksör -
Women 14: The Boxer

19 KASIM CUMA

02.00 Film: Koşullanan Gençler -
Losing Control
03.00 Kızlar Yatakhanede -
PB's Sorority Girls
04.00 Diziler: Seks Rehberi: Bandaj -
Sex Guides

20 KASIM CUMARTESİ

01.00 Diziler: Gizli Itiraflar 13 -
Secret Confessions 13
02.00 Kanal: ve Yalnız: Güller Fera -
Wet and Wild 8: Bathtub Tub
03.00 Film: Gece Gezgini -
Teach Me Tonight
04.00 Kanal: Kız: Yazmaz ve Tatlı -
PB's Girls Next Door: Naughty and Nice

21 KASIM PAZAR

01.00 1996 Yılı Playmate Takvimi - 12Ay
Playmate Video Calendar
02.00 PB's Striptease: Avustralya
03.00 Diziler: Bil Bakalım 8: Kız Arkadaşlar
Bil Bakalım 8-6: Girlfriends
04.10 Film: Teslim - Surrender

22 KASIM PAZARTESİ

01.00 Film: Büyük Sır -
Guarded Secrets
02.00 Playboy'un En İyileri:
Sahnedaşlar -
PB's Rock Kuartet: Rock Sanat
03.00 Dergiler-Playmate
Video Centerfold
Dolan Triplets
04.00 Diziler: Kadınlar 14:
Boksör -
Women 14:
The Boxer

23 KASIM SALI

01.00 Doğal Güzellikler -
PB's Natural Beauties
02.00 Film: Gabrielle'nin Uyanışı -
Awakening Of Gabrielle
04.00 Kanal: Kız:
Yazmaz ve Tatlı -
PB's Girls Next Door:
Naughty and Nice

24 KASIM ÇARŞAMBA

01.00 Diziler: Seks Rehberi 8:
Berlin - Sex Guides
02.00 PB's Striptease: Avustralya
03.00 Film: Koşullanan Gençler -
Losing Control

25 KASIM PERŞEMBE

01.00 Sexy Lingerie 8:
Büstler ve Ayaklar -
Dreams and Desires
01.00 Kadınlar ve Boksörler:
Sahne Kaçağı - PB's Runner Up
Color: Body Stay
02.00 Ateşli ve Tehlikeli 2 -
PB's Voluptuous Vixens 2
03.00 Erotik Masallar:
Playboy's Tales Of Erotic Fantasies

26 KASIM CUMA

01.00 Film: Arzular Çarpışması -
When Passions Collide
03.00 Doğal Güzellikler -
PB's Natural Beauties
04.00 Diziler: Seks Rehberi 8: Berlin -
Sex Guides
04.00 Jenny'nin Playboy Yılları -
Jenny McCarthy: The Playboy Years

27 KASIM CUMARTESİ

01.00 LaToya Jackson Kendi'de -
LaToya Jackson's
International Erotic Club Tours:
Hawaiian Fantasy
02.00 Film: Sınır Ötesi - Testing the Limits
03.00 Yalan Çekim Erotik Yıldızlar:
Seyyanuz - Adult Stars Clinic
Ege Inanlıklı
04.00 Diziler: Gizli Itiraflar 13 - Secret
Confessions 13

28 KASIM PAZAR

01.00 Film: Aşk Anahtarı: The Key To Love
02.00 Kanal: ve Yalnız: Güller Fera -
Wet and Wild 8: Bathtub Up
03.00 Film: Koşullanan Gençler -
Losing Control

29 KASIM PAZARTESİ

01.00 Diziler: Bil Bakalım 8:
Performance - Bil Bakalım 8 - T:
Performance
02.00 Film: Arzular Çarpışması -
When Passions Collide
03.00 1996 Yılı Playmate'i:
Stacey Sanches - PMOY 1996:
Stacey Sanches
04.00 PB's Striptease: Avustralya

30 KASIM SALI

02.00 Kızlar - PB's Twins and Sisters Two
03.00 1997 Bahar Gösterisi -
Girls of Spring Break 1997
04.00 Gerçek Doğaçlar - Real Books

Premiere Filmler ve Programlar

Playboy'da Çılgın Geceler!

Bir telefon yeterli (0212) 225 55 55

Dünyanın en kaliteli erotik kuşağı Playboy sizleri erotizmin doruklarında dolaştırıyor!

Gecenin en yüksek sıcaklığı:

PLAYBOY'a aşağıda işaretlediğim seçenek ile üye olmak istiyorum.

6 AY PEŞİN 28.900.000 ☐ 12 AY PEŞİN 47.900.000
6 AY, 6 TAKSİT 5.900.000 X 6 ☐ 12 AY,6 TAKSİT 8.900.000 X 6

OTOMATİK ÖDEME FORMU

..... BANKASI .....ŞUBESİ ...../...../1999

Üyelik üyelik yenileme ücretine ilişkin olarak "MULTİKANAL PAZARLAMA DAĞITIMI VE TİC. A.Ş.'ne karşı doğmuş ve doğacak olan tüm borçlarımın MULTİKANAL PAZARLAMA DAĞITIM VE TİC. A.Ş.'nin Bankanıza bildireceği tarihlerde ve bildirdiği tutarlarda, şubeniz nezdindeki aşağıda belirtilen hesabımdan açtıracağım hesabımdan alınarak MULTİKANAL PAZARLAMA DAĞITIM VE TİC. A.Ş. 'nin nezdinizdeki hesabına otomatik olarak yatırılmasını rica ederim.

Adı , Soyadı :.....

Adres : Sokak . Cadde : .....
No:.....Daire:.....Semt:.....
Şehir:.....Posta Kodu:.....

Telefon :(Ev).....(İş).....
Doğum Tarihi :.....
Üye Sözleşme No :.....
Kimlik Tipi Ehliyet Nüfus Cüzdanı
Seri No :.....

Üye İmzası:

Kredili Hesap No :.....
Kredisiz Hesap No :.....

BU UYGULAMA İKTİSAT BANKASI, İŞ BANKASI, GARANTİ BANKASI, PAMUKBANK, AKBANK, FİNANSBANK,VAKIFBANK HESAPLARI İÇİN GEÇERLİDİR.

Lütfen bu formu doldurup , aslını Halaskargazi Caddesi No:180 80220 Pangaltı İstanbul adresine postayla gönderiniz. Faks ile yapılan gönderiler geçersizdir.

DİĞER ÖDEME SEÇENEKLERİ: 1) (0212) 225 55 55 No'lu telefondan Müşteri Hizmetleri Birimine kredi kart numaranızı bildirebilirsiniz **2)** Multicanal yetkili satıcısı veya showroomlarına gideren üye olabilir ya da üye olduğunuz yeni üyeliklerinizi Yukarıdaki fiyatlarla 30 Kasım 1999'a kadar geçerlidir.

MULTICANAL
KANALLARIN KANALI

CINE5 İndeks

İlk Gösterim | Son Gösterim | ■ Altyazılı Gösterim

A'dan Z'ye 110 Film

A

Af
MERCY
(ABD 1999, 100 dak.) *Gerilim-Macera*
Y: Damian Harris **O:** Ellen Barkin, Pete Wilson
Ayrıntılı bilgi sayfa 28'de
8 Pazartesi 21.00 ■ 18 Perşembe 00.45
■ 13 Cumartesi 17.10 25 Perşembe 17.50

Ah Brad, Vah Brad
TROJAN WAR - RESCUE ME
(ABD 1997, 74 dak.) *Komedi*
Y: George Huang **O:** Will Friedle, M. Shelton
Brad, âşık olduğu kızla buluşacağı gece yanına prezervatif almayı unutur.
Ayrıntılı bilgi sayı 62, sayfa 28'de
23 Salı 10.40 28 Pazar 10.20

Aile Bağları
A THOUSAND ACRES
(ABD 1997, 97 dak.) *Duygusal*
Y: Jocelyn Moorhouse **O:** Michelle Pfeiffer
Baba tacizine uğramış üç kız kardeşin dramı.
Ayrıntılı bilgi sayı 61, sayfa 21'de
5 Cuma 14.20 17 Çarşamba 07.45
12 Cuma 12.35 28 Pazar 12.10

Ajanlar Kralı
AUSTIN POWERS
(ABD 1997, 90 dak.) *Macera-Komedi*
Y: Jay Roah **O:** Mike Myers, Elizabeth Hurley
Cinselliğe düşkün ajan Austin, Dr. Evil'a karşı...
Ayrıntılı bilgi sayı 64, sayfa 31'de
14 Pazar 18.25

Alegria - Güneş Sirki
(Kanada 1998, 89 dak.) *Drama*
Y: Franco Dragone **O:** René Bazinet, Julie Cox
İntiharın eşiğindeki sokak sanatçısı Frac ile sirk yıldızı Giulietta arasındaki ilişki.
Ayrıntılı bilgi sayı 71, sayfa 30'da
3 Çarşamba 15.00 29 Pazartesi 08.00
10 Çarşamba 10.50

Amerikan Bufalo
(ABD 1996, 85 dak.) *Drama*
Y: M. Corrente **O:** D. Hoffman, Sean Nelson
Antika bir beş sentin yol açtığı olaylar.
Ayrıntılı bilgi sayı 65, sayfa 32'de
9 Salı 13.05 27 Cumartesi 19.00

Annie İngiltere'de
ANNIE: A ROYAL ADVENTURE!
(ABD 1995, 86 dak.) *Macera*
Y: Ian Toynton **O:** Joan Collins, George Hearn
Annie, İngiltere kraliçesini koruyor...
10 Çarşamba 07.30

Aranan Kadın
WOMAN WANTED
(ABD 1999, 100 dak.) *Drama*
Y: Kiefer Sutherland **O:** Holly Hunter
Ayrıntılı bilgi sayfa 28'de
22 Pazartesi 21.00

Aşk Meleği
THE PREACHER'S WIFE
(ABD 1996, 118 dak.) *Fantastik-Duygusal*
Y: P. Marshall **O:** D. Washington, W. Houston
Dünyaya inen meleğin bir aileyle ilişkisi.
Ayrıntılı bilgi sayı 67, sayfa 20'de
4 Perşembe 22.45 19 Cuma 15.50
13 Cumartesi 09.55

AŞK MELEĞİ

Ateş Arabaları
CHARIOTS OF FIRE
(İngiltere 1981, 117 dak.) *Spor-Biyografi*
Y: Hugh Hudson **O:** Ben Cross, Ian Charleson
1924 Paris Olimpiyatları'na katılan ve rekor kıran iki atletin öyküsü.
Ayrıntılı bilgi sayı 58, sayfa 24'te
5 Cuma 12.15

Ay Işığı Kutusu
BOX OF MOONLIGHT
(ABD 1996, 107 dak.) *Komedi*
Y: Tom DiCillo **O:** John Turturro, Sam Rockwell, Catherine Keener, Annie Corley
Ayrıntılı bilgi sayfa 26'da
5 Cuma 21.00 12 Cuma 10.40
■ 8 Pazartesi 23.45 ■ 20 Cumartesi 13.15

Ayrılık
LA SÉPARATION
(Fransa 1996, 83 dak.) *Drama*
Y: Christian Vincent **O:** Daniel Auteuil, Isabelle Huppert
Kadın-erkek ilişkisi, evlilik ve biten aşklar üzerine, Fransız usulü, başarılı bir yapıt.
Ayrıntılı bilgi sayı 64, sayfa 26'da
12 Cuma 14.20 ■ 27 Cumartesi 23.35
23 Salı 12.00

B

Balinalar Geldiğinde
WHEN THE WHALES CAME
(İngiltere 1989, 93 dak.) *Drama*
Y: Clive Rees **O:** Paul Scofield, Helen Mirren
Kayalıklarda yaşayan yaşlı bir adamın dramı.
Ayrıntılı bilgi sayı 60, sayfa 24'te
18 Perşembe 08.05 30 Salı 11.45

Batı Beyrut
WEST BEYROUTH
(Fransa-Lübnan 1998, 105 dak.) *Drama*
Y: Ziad Doueiri **O:** Rola Al Amin, J. Bou Nassar
Lübnan iç savaşında üç arkadaşın öyküsü.
Ayrıntılı bilgi sayı 71, sayfa 34'te
■ 6 Cumartesi 23.35 13 Cumartesi 13.35
9 Salı 16.45

Bayan Evers'in Oğulları
MISS EVERS' BOYS
(ABD 1997, 111 dak.) *Drama*
Y: J. Sargent **O:** Alfre Woodard, L. Fishburne
Ayrıntılı bilgi sayı 58, sayfa 20'de
3 Çarşamba 13.00 18 Perşembe 11.15
11 Perşembe 12.20

Benim Adım Joe
MY NAME IS JOE
(İngiltere-Fransa-Almanya 1998, 100 dak.) *Drama*
Y: Ken Loach **O:** Peter Mullan, Louise Goodall
İşsiz Joe'nun hayata tutunma çabaları...
Ayrıntılı bilgi sayı 67, sayfa 22'de
10 Çarşamba 19.35

Bir Düğün
A WEDDING
(ABD 1978, 125 dak.) *Komedi-Drama*
Y: Robert Altman **O:** Carol Burnett, Mia Farrow
Ayrıntılı bilgi sayfa 26'da
26 Cuma 23.30 30 Salı 16.35

Bir Kundakçının Aşk Hikâyesi
A PYROMANIAC'S LOVE STORY
(ABD 1995, 88 dak.) *Duygusal*
Y: Joshua Brand **O:** John Leguizamo, Sadie Frost
Linzer, işçisinden pastaneyi yakmasını ister.
Ayrıntılı bilgi sayı 62, sayfa 21'de
25 Perşembe 16.15

Bir Küçük Prenses
A LITTLE PRINCESS
(ABD 1995, 97 dak.) *Drama*
Y: Alfonso Cuarón **O:** Liesel Matthews
Bu roman uyarlaması, küçük Sara'nın bir yatılı okulda başından geçenleri konu alıyor.
Ayrıntılı bilgi sayı 71, sayfa 26'da
6 Cumartesi 08.20 22 Pazartesi 11.00
11 Perşembe 09.00

Bitmeyen Yarış
THE GAMES
(İngiltere 1970, 96 dak.) *Spor-Biyografi*
Y: M. Winner **O:** Ryan O'Neal, M. Crawford
Roma'da düzenlenen olimpiyatlara hazırlanan dört maratoncunun öyküsü.
Ayrıntılı bilgi sayı 59, sayfa 29'da
10 Çarşamba 14.25

C

Cesaret Kanatları
WING COMMANDER
(ABD 1999, 95 dak.) *Macera-Bilimkurgu*
Y: Chris Roberts **O:** Freddie Prinze Jr., Saffron Burrows, Matthew Lillard, Jürgen Prochnow
Ayrıntılı bilgi sayfa 18'de
28 Pazar 21.00

Ç

Çelik Adam
STEEL
(ABD 1997, 91 dak.) *Macera*
Y: Kenneth Johnson **O:** Shaquille O'Neal
John, ordu için geliştirdiği silah kötü amaçlarla kullanılınca, Çelik adını alarak harekete geçer.
Ayrıntılı bilgi sayı 62, sayfa 22'de
15 Pazartesi 08.45 23 Salı 07.35

Çığ
AVALANCHE
(ABD 1998, 100 dak.) *Gerilim*
Y: Steve Kroschel **O:** Brett Baker, John Ashton
Alaska'da meydana gelen çığın yarattığı olaylar.
Ayrıntılı bilgi sayfa 28'de
1 Pazartesi 21.00 29 Pazartesi 16.25
18 Perşembe 17.00

Çıplak Ruhlar
NAKED SOULS
(ABD 1995, 86 dak.) *Erotik-Gerilim*
Y: Lyndon Chubbuck **O:** Pamela Anderson
Edward ile Şaman geleneğiyle ilgilenen bir bilimadamının ruhları yer değiştirir.
Ayrıntılı bilgi sayı 70, sayfa 23'te
■ 16 Salı 23.55

Çin'de Köpek Yerler
IN CHINA THEY EAT DOGS
(Danimarka 1999, 91 dak.) *Drama*
Y: Lasse Spang Olsen **O:** Kim Bodnia
Hayatı soygunla altüst olan Arvid'in hikâyesi.
Ayrıntılı bilgi sayı 71, sayfa 32'de
7 Pazar 00.15

D

Deidre Hall'un Öyküsü
THE DEIDRE HALL STORY
(ABD 1995, 86 dak.) *Drama*
Y: J. D. Patterson **O:** D. Hall, Eve Gordon
Pembe dizi yıldızı Deidre Hall'un hayatı.
Ayrıntılı bilgi sayı 64, sayfa 30'da
2 Salı 09.10 23 Salı 13.30
11 Perşembe 10.45

yeni boyanmış saçların verdiği o sevdiğiniz hissin

ömrünü uzatın

İşte 3 kolay adımda saç sağlığınızı koruyan ve saç renginizin ömrünü uzatan tek sistem.

1.ön koruma

Saç boyanızın akmasını önlemek için her yıkama öncesi kuru saça sıkın.

2.koruyucu şampuanlama

Saçlarınızı temizlerken boya akmasına karşı da koruyun.

3.bakım

Özel bakım kremleri ve UV Koruyucusu ile bakım yapın.

yeni SİSTEM PANTENE PRO-V

PRO-V COLOR

Don King
DON KING: ONLY IN AMERICA
(ABD 1997, 111 dak.) *Drama*
Y: John Herzfeld **O:** Ving Rhames, Jeremy Piven
Profesyonel boksu şova dönüştüren organizatör Don King'in yaşamından kesitler...
Ayrıntılı bilgi sayı 67, sayfa 30'da
■ **13 Cumartesi 23.20 24 Çarşamba 08.45**
17 Çarşamba 15.20

Duvarlara Karşı
AGAINST THE WALL
(ABD 1994, 102 dak.) *Drama*
Y: John Frankenheimer **O:** Kyle MacLachlan
1971'de bir hapishanede yaşanan ayaklanma.
Ayrıntılı bilgi sayı 64, sayfa 28'de
14 Pazar 13.35 26 Cuma 14.30
17 Çarşamba 09.30

E

Entrikalar Caddesi
919 FIFTH AVENUE
(ABD 1996, 89 dak.) *Drama*
Y: Neal Hager **O:** Barry Bostwick, Noelle Beck
5. Cadde'nin zenginlerinden Van Degan, geçmişini kitaplaştırmak ister ve yazar Ben'i kiralar.
Ayrıntılı bilgi sayı 64, sayfa 30'da
1 Pazartesi 10.30 23 Salı 15.05
16 Salı 08.30

Erkekler Kadınlar: Kullanma Kılavuzu
HOMMES, FEMMES, MODE D'EMPLOI
(Fransa 1996, 116 dak.) *Komedi*
Y: Claude Lelouch **O:** Fabrice Luchini, B. Tapie
Ayrıntılı bilgi sayfa 24'te
3 Çarşamba 23.45 11 Perşembe 14.20
■ **7 Pazar 16.20 19 Cuma 11.25**

Ertesi Gün
THE DAY AFTER
(ABD 1983, 120 dak.) *Drama*
Y: Nicholas Meyer **O:** Jason Robards, JoBeth Williams, John Lithgow, Steve Guttenberg
TV filmi, nükleer bir felâket sonrasını, çevre ve insanlar üzerindeki etkilerini anlatıyor.
Ayrıntılı bilgi sayı 58, sayfa 25'te
12 Cuma 15.50 21 Pazar 14.00

G

Geçmisten Ruhlar
GHOSTS OF MISSISSIPPI
(ABD 1996, 121 dak.) *Drama*
Y: Rob Reiner **O:** A. Baldwin, Whoopi Goldberg
Bir zenciyi öldüren ırkçı Byron'ın yargılanması...
Ayrıntılı bilgi sayı 61, sayfa 20'de
9 Salı 14.35

Gerçek Sarışın
THE REAL BLONDE
(ABD 1997, 100 dak.) *Komedi*
Y: Tom DiCillo **O:** Matthew Modine, D. Hannah
Medyanın sunduğu yaşam tarzına bir bakış.
Ayrıntılı bilgi sayı 67, sayfa 21'de
■ **5 Cuma 22.55** ■ **29 Pazartesi 23.55**

Gillian 37 Yaşında
TO GILLIAN ON HER 37TH BIRTHDAY
(ABD 1996, 88 dak.) *Duygusal*
Y: M. Pressman **O:** Peter Gallagher, C. Danes
Eşinin ölümünü kabullenemeyen David'in dramı.
Ayrıntılı bilgi sayı 67, sayfa 20'de
18 Perşembe 23.10 26 Cuma 10.35
21 Pazar 12.25

Girdap
STRINGER
(Fransa-ABD 1998, 79 dak.) *Drama*
Y: K. Biedermann **O:** Burt Reynolds, E. Semoun
Sinema okulundan mezun olan Filo, New York sokaklarını görüntüleyeceği bir işe girer.
Ayrıntılı bilgi sayı 65, sayfa 32'de
■ **24 Çarşamba 00.35 30 Salı 13.25**

Gizli Bahçe
THE SECRET GARDEN
(ABD 1949, 95 dak.) *Fantastik*
Y: F. M. Wilcox **O:** M. O'Brien, Dean Stockwell
İki çocuğun sihirli bahçede yaşadıkları.
21 Pazar 08.30

Gizli Melek
UNDERCOVER ANGEL
(ABD 1999, 88 dak.) *Duygusal*
Y: Bryan Michael Stoller **O:** Yasmine Bleeth
Ayrıntılı bilgi sayfa 22'de
13 Cumartesi 21.45 25 Perşembe 08.50
20 Cumartesi 10.25

Gloria
(ABD 1999, 108 dak.) *Drama-Gerilim*
Y: Sidney Lumet **O:** Sharon Stone, Jean-Luke Figueroa, Jeremy Northam, Cathy Moriarty
Ayrıntılı bilgi sayfa 14'te
21 Pazar 21.00 30 Salı 21.00
■ **25 Perşembe 22.50**

H

Hamlet
(ABD 1996, 228 dak.) *Drama*
Y: Kenneth Branagh **O:** Kenneth Branagh, Julie Christie, Charlton Heston, Derek Jacobi
Danimarka prensi Hamlet, babasını öldüren amcası ve öz annesinden intikam almak ister.
Ayrıntılı bilgi sayı 61, sayfa 22'de
2 Salı 10.45

Her Şey Değişir
ENORMOUS CHANGES AT THE LAST MINUTE
(ABD 1983, 101 dak.) *Duygusal*
Y: Mirra Bank, Ellen Hovde **O:** Ellen Barkin, Kevin Bacon, Maria Tucci, Giancarlo Esposito
New York'ta yaşamanın zorluklarıyla mücadele eden üç kadının öyküsü.
7 Pazar 09.15 15 Pazartesi 12.35

Hırsız ve Çırağı
RIEN NE VA PLUS
(Fra.-İsviçre 1997, 101 dak.) *Komedi-Macera*
Y: Claude Chabrol **O:** Isabelle Huppert
Ayrıntılı bilgi sayfa 24'te
10 Çarşamba 23.30 28 Pazar 18.10

Hoşçakal Yarın
(Türkiye-Fransa-Macaristan-Belçika 1998, 108 dak.) *Politik-Drama*
Y: Reis Çelik **O:** Berhan Şimşek, Tuncel Kurtiz
Deniz Gezmiş ve arkadaşlarının idamı...
Ayrıntılı bilgi sayı 71, sayfa 27'de
2 Salı 00.05 20 Cumartesi 15.10
8 Pazartesi 16.10

Huckleberry Finn'in Maceraları
THE ADVENTURES OF HUCKLEBERRY FINN
(ABD 1960, 103 dak.) *Macera*
Y: Michael Curtiz **O:** Tony Randall, E. Hodges
Huck ve Jim adlı iki arkadaşın maceralarını anlatan film, Mark Twain'in klasiğinden uyarlama.
4 Perşembe 08.50 26 Cuma 08.45

İ

İlk Suç
FIRST TIME FELON
(ABD 1997, 99 dak.) *Drama*
Y: C. S. Dutton **O:** Omar Epps, Delroy Lindo
İlk uyuşturucu işinde enselenen çete üyesi Greg, askeri kampa yollanır.
Ayrıntılı bilgi sayı 61, sayfa 28'de
25 Perşembe 21.00 29 Pazartesi 12.50

İlk Şövalye
THE FIRST KNIGHT
(ABD 1995, 124 dak.) *Tarihi-Duygusal*
Y: Jerry Zucker **O:** Sean Connery, Richard Gere
Yaşlı Kral Arthur ile yakışıklı Lancelot'un aşkı arasında kalan Lady Guinevere'in öyküsü.
Ayrıntılı bilgi sayı 62, sayfa 14'te
5 Cuma 16.05 25 Perşembe 10.25
15 Pazartesi 10.20

İnkâr
DENIAL - SOMETHING ABOUT SEX
(ABD 1998, 93 dak.) *Komedi*
Y: Adam Rifkin **O:** Jonathan Silverman
Ayrıntılı bilgi sayfa 26'da
12 Cuma 21.00 24 Çarşamba 13.05
■ **21 Pazar 16.10 30 Salı 14.50**

İntikam Ateşi
DISPARA!
(İtalya-İspanya 1993, 102 dak.) *Drama*
Y: Carlos Saura **O:** F. Neri, Antonio Banderas
Magazin gazetecisi Marco, gittiği sirkte, at cambazı Anna'ya rastlar ve ona âşık olur.
Ayrıntılı bilgi sayı 63, sayfa 25'te
■ **1 Pazartesi 23.40**

İspanyol Mahkûm
THE SPANISH PRISONER
(ABD 1998, 102 dak.) *Gerilim*
Y: David Mamet **O:** Ben Gazzara, Steve Martin
Başı tuhaf şekilde derde giren Joe'nun öyküsü.
Ayrıntılı bilgi sayı 64, sayfa 25'te
29 Pazartesi 14.35

J

Joe'nun Böcekli Evi
JOE'S APARTMENT
(ABD 1996, 73 dak.) *Komedi*
Y: John Payson **O:** Jerry O'Connell, Megan Ward
Harabe halinde bir daire kiralayan Joe, evde tam 50 bin hamamböceğiyle karşılaşır.
Ayrıntılı bilgi sayı 61, sayfa 28'de
3 Çarşamba 11.40

K

Kahraman Benji
BENJI, THE HUNTED
(ABD 1987, 83 dak.) *Macera*
Y: Joe Camp **O:** Benji, Frank Inn, Nancy Francis
Sevimli ve akıllı köpek Benji, ormanda kaybolur.
Ayrıntılı bilgi sayı 67, sayfa 34'te
7 Pazar 07.50

Kahraman Bozuntuları
ALMOST HEROES
(ABD 1997, 83 dak.) *Komedi*
Y: Christopher Guest **O:** Chris Farley, Matthew Perry
Vahşi Batı'yı ilk keşfeden, birbirinden şaşkın iki kahramanın serüvenleri...
Ayrıntılı bilgi sayı 61, sayfa 21'de
13 Cumartesi 08.25 23 Salı 09.10

Kara Kedi, Ak Kedi
CRNA MACKA, BELI MACOR - BLACK CAT, WHITE CAT
(Fransa-Almanya 1998, 121 dak.) *Komedi*
Y: Emir Kusturica **O:** Bayram Severdzan, Srdjan Todorovic, Branka Katic
Çingenelerin dünyasında geçen bu eğlenceli film, usta yönetmen Kusturica imzalı...
Ayrıntılı bilgi sayı 71, sayfa 30'da
6 Cumartesi 13.10 24 Çarşamba 16.40

Karanlık Sular
THE SERPENT'S TALE
(Türkiye 1994, 90 dak.) *Gerilim*
Y: Kutluğ Ataman **O:** Gönen Bozbey, Haluk Kurdoğlu, Daniel Chace, Metin Uygun
Ayrıntılı bilgi sayfa 30'da
15 Pazartesi 21.00 30 Salı 18.45
22 Pazartesi 12.45

Kaybetme Zamanı
THE GINGERBREAD MAN
(ABD 1998, 111 dak.) *Drama-Gerilim*
Y: Robert Altman **O:** Kenneth Branagh, Robert Downey Jr., Embeth Davidtz, Daryl Hannah
Avukat Rick, dindar babasının baskı uyguladığı garson kızla aşk yaşar.
Ayrıntılı bilgi sayı 63, sayfa 23'te
4 Perşembe 14.20 ■ **14 Pazar 00.00**
10 Çarşamba 12.25 18 Perşembe 15.05

renk alarmı
Yıkama sırasındaki boya akmasının %80'e kadar sebebi sudur.
İşte bir ilk!
Yıkama Öncesi Boya Koruyucu Sprey
ile yeni boyanmış saçların verdiği o hissin ömrünü uzatın
PANTENE
Pro-V Color
Her şampuanlama öncesi kuru saça sıkın ve boyanızın akmasını önlemeye yardımcı olun. Yepyeni Pro-V Color sisteminin ilk adımıyla saçınızın canlı renginin
ömrünü uzatın
Yıkama Öncesi
BOYA
KORUYUCU
yeni
SİSTEM
PANTENE
PRO-V
PRO-V COLOR

CINE5 İndeks

İlk Gösterim | Son Gösterim | ■ Altyazılı Gösterim

A'dan Z'ye 110 Film

Kayıp Cennet
PARADISE LOST
(ABD 1999, 100 dak.) *Macera-Gerilim*
Y: H. Freed **O:** William Forsythe, Nigel Havers
Mike, orman katliamı yapan şirkete karşı...
Ayrıntılı bilgi sayı 71, sayfa 27'de
12 Cuma 18.20 22 Pazartesi 14.35

Kediler Dans Etmez
CATS DON'T DANCE
(ABD 1997, 67 dak.) *Animasyon*
Y: Mark Dindal
Kedi Danny, Hollywood'da meşhur olmak ister.
Ayrıntılı bilgi sayı 61, sayfa 36'da
3 Çarşamba 08.50 22 Pazartesi 08.10
14 Pazar 08.50

Kırmızı Keman
RED VIOLIN - LE VIOLON ROUGE
(Kanada-İtalya 1998, 131 dak.) *Gerilim*
Y: François Girard **O:** Samuel L. Jackson
Sahiplerine felâket getiren kemanın hikâyesi.
Ayrıntılı bilgi sayı 66, sayfa 28'de
3 Çarşamba 16.35 ■ 28 Pazar 22.50

Kuduz Bakışı
MAD DOG TIME
(ABD 1996, 85 dak.) *Macera*
Y: L. Bishop **O:** Richard Dreyfuss, Ellen Barkin
Mafya dünyasına geri dönen Vig'in yaşadıkları...
Ayrıntılı bilgi sayı 66, sayfa 26'da
7 Pazar 18.25 11 Perşembe 16.25

L

Lanetli Sevgili
THE HOUSE OF YES
(ABD 1997, 79 dak.) *Komedi*
Y: Mark Waters **O:** Parkey Posey, Tori Spelling
23 yaşındaki güzel Lesly, nişanlısının tuhaf ailesiyle tanışmaya gidince...
Ayrıntılı bilgi sayı 65, sayfa 23'te
■ 17 Çarşamba 00.40

Leoparın Kuyruğu
(Türkiye 1998, 90 dak.) *Drama*
Y: Turgut Yasalar **O:** Yetkin Dikinciler, Devrim Nas
'70'li yıllarda beş devrimci gencin yaşadıkları...
Ayrıntılı bilgi sayı 70, sayfa 23'te
1 Pazartesi 15.15 9 Salı 00.35

Lolita
(ABD 1997, 128 dak.) *Drama*
Y: Adrian Lyne **O:** Jeremy Irons, Melanie Griffith
12 yaşındaki Lolita, üvey babasıyla aşk yaşar.
Ayrıntılı bilgi sayı 65, sayfa 14'te
30 Salı 00.05

M

Maksimum Risk
MAXIMUM RISK
(ABD 1996, 92 dak.) *Macera*
Y: Ringo Lam **O:** Jean-Claude Van Damme
Kardeşi öldürülen Alain, intikam peşinde...
Ayrıntılı bilgi sayı 63, sayfa 16'da
14 Pazar 11.55 19 Cuma 18.30

Mesaj
CONTACT
(ABD 1997, 153 dak.) *Drama-Bilimkurgu*
Y: R. Zemeckis **O:** Jodie Foster, M. McConaughey
Uzaydan garip mesajlar alan Ellie'nin öyküsü.
Ayrıntılı bilgi sayı 71, sayfa 14'te
7 Pazar 13.00 15 Pazartesi 17.10

Mezar
THE GRAVE
(ABD 1995, 81 dak.) *Macera*
Y: Jonas Pate **O:** Craig Sheffer, Gabrielle Anwar, Josh Charles, Eric Roberts
Gömülü bir hazineyi arayan birkaç adamın, bataklıklarda ve mezarlıklarda geçen serüveni.
Ayrıntılı bilgi sayı 66, sayfa 27'de
1 Pazartesi 13.45 25 Perşembe 12.40
10 Çarşamba 16.10

Michael Collins-Özgürlüğün Bedeli
(İrlanda-İng.-ABD 1996, 132 dak.) *Drama*
Y: Neil Jordan **O:** Liam Neeson, Julia Roberts, Aidan Quinn, Alan Rickman, Stephen Rea
Ömrünü İrlanda'nın özgürlüğüne adayan Michael Collins'in hayatından bir kesit.
Ayrıntılı bilgi sayı 71, sayfa 20'de
9 Salı 21.15 19 Cuma 13.30
■ 14 Pazar 16.05 26 Cuma 12.10

Mucize
PHENOMENON
(ABD 1996, 115 dak.) *Drama-Duygusal*
Y: Jon Turteltaub **O:** John Travolta, Kyra Sedgwick
37. yaş gününde beyninde tuhaf seyler hisseden oto tamircisi George, bilgiye karşı açlık duymaya başlar ve mucizeler gösterir.
Ayrıntılı bilgi sayı 66, sayfa 18'de
11 Perşembe 22.40
17 Çarşamba 11.20
25 Perşembe 14.10

O

O Gece, O An
THE NIGHT AND THE MOMENT
(İng.-Fra.-İtalya 1994, 87 dak.) *Drama*
Y: Anna Maria Tato **O:** Willem Dafoe, Lena Olin
Erotik öyküler yazdığı için cezalandırılan bir yazarın, esrarlı aşk ilişkisi...
Ayrıntılı bilgi sayı 71, sayfa 34'de
■ 4 Perşembe 00.50 23 Salı 00.20

Okul Bana Emanet
SAFETY PATROL
(ABD 1998, 85 dak.) *Komedi*
Y: Savage Steve Holland **O:** Bug Hall, Leslie Nielsen, Lainie Kazan
Okulun güvenlik grubuna seçilmeye çalışan 11 yaşındaki Scout'ın komedisi.
Ayrıntılı bilgi sayı 67, sayfa 35'te
1 Pazartesi 08.55 16 Salı 10.05
9 Salı 09.45 28 Pazar 08.50

Oltada Balık Çantada Keklik
SHOOTING FISH
(İngiltere 1997, 105 dak.) *Komedi*
Y: Stefan Schwartz **O:** Stuart Townsend, Dan Futterman, Kate Beckinsale
Zenginleri oltalarına takıp kolay para kazanmaya kalkan üç gencin neşeli öyküsü.
Ayrıntılı bilgi sayı 64, sayfa 31'de
6 Cumartesi 10.05
19 Cuma 07.40

OKUL BANA EMANET

Onu Çok Sevdim
FALL
(ABD 1997, 87 dak.) *Duygusal*
Y: Eric Schaeffer **O:** Eric S., Amanda DeCadenet
Taksi şoförüyle süpermodelin imkânsız aşkı.
Ayrıntılı bilgi sayı 67, sayfa 30'da
■ 7 Pazar 22.45

Oyunlar
FARLIG LEG - GAMES
(Danimarka 1998, 88 dak.) *Drama*
Y: Preben Osterfeld **O:** Charlotte Sieling
Evli bir kadın, eski sevgilisiyle karşılaşınca...
Ayrıntılı bilgi sayı 69, sayfa 26'da
15 Pazartesi 23.40

Ö

Ölüm Noktası
VANISHING POINT
(ABD 1997, 87 dak.) *Macera*
Y: Charlie Camer **O:** Viggo Mortensen
Kowalski, arabasıyla düzene başkaldırır.
4 Perşembe 16.20 16 Salı 13.45

Ölümsüz Duygular
FRIENDS AT LAST
(Kanada-ABD 1995, 87 dak.) *Duygusal*
Y: J.D. Coles **O:** Kathleen Turner, Colm Feore
Yıllar sonra bir araya gelen bir çiftin hikâyesi.
Ayrıntılı bilgi sayı 64, sayfa 30'da
3 Çarşamba 10.05 22 Pazartesi 09.25
16 Salı 15.20

Örümcek Adam
SPIDER-MAN
(ABD 1977, 94 dak.) *Fantastik*
Y: E.W. Swackhamer **O:** Nicholas Hammond
Örümceğin ısırdığı bir öğrenci değişime uğrar.
1 Pazartesi 12.05

Özel İlgi
CRITICAL CARE
(ABD 1997, 102 dak.) *Drama*
Y: Sidney Lumet **O:** James Spader
Ayrıntılı bilgi sayfa 22'de
6 Cumartesi 21.45 18 Perşembe 13.15
■ 12 Cuma 23.45

Özgür Ruh
THE GOVERNESS
(ABD 1998, 118 dak.) *Drama*
Y: Sandra Goldbacher **O:** Minnie Driver
Bakıcı Rosina, evin yaşlı erkeğiyle aşk yaşar.
Ayrıntılı bilgi sayı 68, sayfa 20'de
2 Salı 21.00 16 Salı 11.40

Özgür Willy 3
FREE WILLY 3: THE RESCUE
(ABD 1997, 82 dak.) *Duygusal*
Y: Sam Pillsbury **O:** Jason James Richter
Balina Willy ile genç Jesse'in dostluğu sürüyor.
Ayrıntılı bilgi sayı 71, sayfa 24'te
2 Salı 19.05 22 Pazartesi 16.25
14 Pazar 10.00 27 Cumartesi 09.00
18 Perşembe 09.45

P

Paranın Rengi
THE COLOR OF MONEY
(ABD 1986, 113 dak.) *Drama*
Y: M. Scorsese **O:** Paul Newman, Tom Cruise
Biri usta, diğeri genç iki bilardocunun öyküsü.
Ayrıntılı bilgi sayı 58, sayfa 24'te
8 Pazartesi 12.05

MULTICANAL

YETKİLİ TEKNİK SERVİSLERİ

ADANA			
Ceyhan	Ceyhan Elektronik	322	612 79 51
Kozan	Akıcı Elektronik	322	525 24 29
Merkez	Star Elektronik	322	226 63 26
Merkez	Gürkan Elektronik	322	351 39 26
Merkez	Serdar Elektronik	322	224 57 08
Seyhan	Oryal Elektronik	322	458 65 55
ADIYAMAN			
Merkez	Riziko Elektronik	416	213 43 74
Merkez	Star Elektronik	416	216 53 83
Merkez	İnanlar Ticaret	416	216 27 95
Gölbaşı	Asude Tekstil	416	781 67 10
AFYON			
Merkez	Ekran Elektronik	272	213 72 50
Merkez	Okçu Elektronik	272	215 26 22
Sandıklı	Kanal Tv	272	515 39 96
AĞRI			
Doğubeyazıd	Teknik Avrupa Elekt.	472	312 68 48
Merkez	Star Elektronik	472	215 85 97
AMASYA			
Merkez	Bülent Elektronik	358	218 47 40
Merkez	Balaman Elektronik	358	218 54 36
Merzifon	Yıldız Elektronik	358	513 62 16
Merzifon	Grundik Servis	358	513 23 22
ANKARA			
Çankaya	Onur Elektronik	312	441 34 44
Cebeci	Avrupa Elektronik	312	319 38 89
Çubuk	Özçelik Elektronik	312	838 27 94
Dikmen	Bıçakçılar Elektronik	312	480 76 46
Etlik	Simge Elektronik	312	325 18 76
G. Osmanpaşa	Guray Elektronik	312	446 93 16
İçaydınlık	Sistem Elektronik	312	318 31 21
İncesu	Kemal Elektronik	312	433 62 44
Keçiören	Avrupa Elektronik	312	314 22 55
Keçiören	Tuceş Elektronik	312	35[illegible] 08 08
Küçükesat	Sivas Divriği	312	417 [illegible] 28
Kızılay	Tansat İletişim	312	435 72 78
Kurtuluş	Çetin Elektronik	312	434 57 69
Polatlı	Sezer Elektronik	312	622 00 72
Sıhhiye	Orbital Elektronik	312	231 54 35
Sıhhiye	[illegible]	312	231 61 21
Şereflikoçhisar	Mert Elektronik	312	68[illegible] 16 42
Ulus	Fernat Elek. San.Tic.	312	309 16 11
Ulus	Dinçay Elektronik	312	311 20 80
Yenimahalle	Özel [illegible] Elektronik	312	315 64 78
ANTALYA			
Merkez	Keser Ticaret	242	248 54 91
Merkez	Zuna Ticaret	242	241 63 30
Merkez	Eksan [illegible]	242	243 38 22
Lara	Onur Elektronik	242	323 [illegible] 81
Alanya	Ertunç Elektronik	242	513 63 14
Alanya	Oscar Elektronik	242	513 29 49
Kemer	Ümit Elektronik	242	814 21 85
ARDAHAN			
Merkez	Süper Elektronik	478	211 28 40
ARTVİN			
Arhavi	Tatarhan Elektronik	466	312 33 33
Arhavi	Teknik Elektronik	466	312 37 63
Merkez	Ömer Elektronik	466	212 34 36
AYDIN			
Çine	Önder Elektronik	256	711 49 30
Germencik	Turgay ABACI	256	563 14 44
Koşk	Nom Elektronik	256	461 38 89
Merkez	Çağdaş Elektronik	256	212 25 14
Merkez	Yalçın Elektronik	256	225 37 57
Merkez	Cengiz Elektronik	256	[illegible]
Kuşadası	Erdem Elektronik	256	612 57 64
Nazilli	Mert Elektronik	256	313 23 99
Söke	Tv Tele Servis	256	518 23 23
BALIKESİR			
Merkez	Sercar Otomotiv	266	245 51 35
Bandırma	[illegible]	266	[illegible]
Bandırma	Cenar Elektronik	266	714 46 37
Bandırma	Keskin Elektronik	266	712 39 37
Burhaniye	Yıldız-Er Elektrik	266	412 82 51
Edremit	Doğuş Ticaret	266	373 31 47
Gönen	[illegible] Elektronik	266	762 46 79
BARTIN			
Merkez	Radar Elektronik	378	227 39 13
Merkez	Doğuş Elektronik	378	227 66 16
BATMAN			
Merkez	Şendur Elektronik	488	213 10 68
Merkez	Platin Elektronik	488	214 13 65
Merkez	Ozay Elektronik	488	214 65 84
BAYBURT			
Merkez	Efe Elektronik	458	211 55 59
BİLECİK			
Bozüyük	Can Elektronik	228	315 52 37
BİNGÖL			
Merkez	Özyuvam Elektronik	426	213 50 69
BİTLİS			
Merkez	Yıldız Elektronik	434	226 65 07
Merkez	Gülşah Elektronik	434	226 55 34
BOLU			
Düzce	Uzman TV	374	514 46 48
Merkez	Bosat uydu Anten	374	212 60 49
Merkez	Bolu Elektronik	374	215 34 15
BURDUR			
Merkez	Hedef Elektronik	248	234 03 54
BURSA			
Altıparmak	Deypaş A.Ş.	224	222 84 14
Osmangazi	Teknik Sat.	224	271 88 89
Orhangazi	Cem Elektronik	224	573 05 00
Yıldırım	Beta Elektronik	224	256 09 97
İnegöl	M-C Elektronik	224	713 68 45
Merkez	RMS Merkez Elektronik	224	223 31 51
Merkez	Binnur Elektrik	224	224 24 31
Gemlik	Laser Elektronik	224	514 05 77
Kükürtlü	Ufo Elektronik	224	234 11 92
Osmanbey	Serpa Elektronik	224	220 94 43
Osmanbey	Aktif Elektronik	224	234 03 63
Nilüfer	Melis Elektronik	224	247 56 56
ÇANAKKALE			
Çan	Alfa-Altınok Elek.Ltd.	286	416 01 91
Merkez	Teknik Elektronik	286	212 59 11
Merkez	Güven Elektronik	286	217 36 18
Merkez	Oğuz Elektronik	286	217 21 19
Merkez	Ses Elektronik	286	212 62 64
Gelibolu	Üstem Elektronik	286	566 27 07
ÇANKIRI			
Merkez	Güler Elektronik	376	212 11 04
ÇORUM			
Merkez	Eker Elektronik	364	213 37 00
Merkez	Pal Elektronik	364	224 28 24
Uskup	Tufan Elektronik	364	511 26 75
Osmancık	Deka Elektronik	364	611 73 02
DENİZLİ			
Merkez	Mert Elektronik	258	265 31 48
Çivril	Grundik Elektronik	258	713 33 58
DİYARBAKIR			
Merkez	Tezgel Elektronik	412	223 06 69
Merkez	Televizyon Hastanesi	412	224 39 79
EDİRNE			
Merkez	Şanal Elektronik	284	714 41 27
Uzunköprü	Çakır Elektronik	284	513 82 34
ELAZIĞ			
Merkez	Emin Elek.-Elektronik	424	212 81 69
Merkez	Özkaya Elektronik	424	233 37 02
Merkez	Çilek Elektronik	424	238 72 68
ERZİNCAN			
Merkez	Güzelyurt Elektronik	446	214 93 05
ERZURUM			
Aşkale	Kaya Elektronik	442	415 27 90
Merkez	Teknik Elektronik	442	233 28 76
Merkez	ETT Elektronik	442	218 84 47
Oltu	Recep KAMACI	442	816 27 48
ESKİŞEHİR			
Merkez	Eltes Elektronik	222	233 05 19
Merkez	Tuncel Elektronik	222	322 25 57
Merkez	Hakan Elektronik	222	220 17 70
Merkez	Star Elektronik	222	237 74 73
GAZİANTEP			
İslahiye	Polat Elektronik	342	862 24 77
Merkez	İkizoğlu Elektronik	342	221 15 15
Nizip	Göktaş Elektronik	342	517 44 81
Sarıgüllük	Ünal Elektronik	342	335 10 00
GİRESUN			
Merkez	Arzum Elektronik	454	216 08 97
Merkez	Mutlu Elektronik	454	216 27 12
HATAY			
Dörtyol	[illegible] Elektronik	326	712 31 75
Merkez	Sema Elektronik	326	214 20 37
İskenderun	Gülmez Elektronik	326	[illegible] 56
İskenderun	Vedat Elektronik	326	613 52 55
Reyhanlı	[illegible] Elektronik	326	413 34 25
IĞDIR			
Merkez	Veste Elektronik	476	227 62 87
Merkez	Uzay Elektronik	476	227 92 50
İÇEL			
Anamur	Gürses Elektronik	324	814 15 03
Mersin	Sinan Elektronik	324	231 16 53
Mersin	Atıf Elektronik	324	238 41 61
Mersin	Kale İnşaat	324	[illegible]
Mut	[illegible] Ticaret	324	[illegible] 42
Silifke	Doğan Elektronik	324	714 33 26
Tarsus	Güven Elektronik	324	622 36 42
ISPARTA			
Merkez	Ergün Ticaret	246	218 24 35
Merkez	Nurfon Elektronik	246	218 88 58
İSTANBUL			
Aksaray	Gürsel Elektronik	212	531 92 2[illegible]
Bahçelievler	Star Elektronik	212	[illegible] 34
Bayrampaşa	Atik Elektronik	212	[illegible]
Bakırköy	Gürdoğdu Ticaret	212	[illegible] 99 05
B.Çekmece	Hakan Elektronik	212	880 12 72
Bakırköy	Aydoğdu Ticaret	212	[illegible] 86
Beşiktaş	Fırat Elektronik	212	[illegible] 26 26
Beykoz	Mert Sat Elektronik	216	323 88 95
Beykoz	Göksu Elektronik	216	332 88 88
Bostancı	Ümit Elektronik	216	[illegible]
Caddebostan	[illegible] Ltd. Şti.	216	[illegible]
Caddebostan	Ece Elektronik	216	[illegible]
Cihangir	Deniz Elektronik	212	[illegible]
[illegible]	Erse Mühendislik	216	[illegible] 21
Eminönü	Antes Elektronik	212	638 72 04
Erenköy	Can Elektronik	216	363 45 47
Erenköy	Erka Mühendislik	216	411 29 79
Esentepe	Tetik Elektronik	212	[illegible] 83
Eyüp	Kaplan Elektronik	212	[illegible]
Fatih	[illegible] Elektronik	212	[illegible]
G. Osmanpaşa	Ernur Elk Müh.	212	[illegible]
G. Osmanpaşa	Çelik Elektronik	212	[illegible]
Göztepe	EkoSat Satellite	216	302 23 41
Gültepe	Can Elektronik	212	270 81 98
Gültepe	Yılmaz Elektronik	212	270 21 26
Güngören	Çağ Elektronik	212	646 20 71
[illegible]	[illegible]	[illegible]	[illegible]
İçerenköy	Tekn[illegible] Elektronik	216	361 85 25
Kadıköy	Barış Elektronik	216	373 94 31
K. M. Paşa	Burak Elektronik	212	585 01 43
K. M. Paşa	Öztaç Elektronik	212	589 35 37
Kozyatağı	Ece Elektronik	216	[illegible]
Küçükyalı	Er Elektronik	216	[illegible]
Küçükçekmece	Gardaş Elektronik	212	[illegible]
Küçükköy	Özcan Elektronik	212	[illegible] 89
Kurtuluş	Elektron Ticaret	212	230 33 44
Levent	Şimşek Elektronik	212	279 64 15
Maltepe	VYZ Elektronik	216	383 37 43
Maltepe	[illegible]	216	[illegible] 53
Maslak	MSabri İVGİN	212	285 48 20
Moda	Gemici Elektronik	216	[illegible]
Pangaltı	Çağdaş Elektronik	212	[illegible] 23
Pendik	[illegible] Ticaret	216	[illegible]
Sahrayıcedid	Sahra Ticaret	216	[illegible]
Sarıyer	[illegible] Sistem	212	242 28 15
Sefaköy	Öncü Elektronik	212	540 42 79
Silivri	Enis Ticaret	212	727 39 39
Şaşkınbakkal	Çağlar Elektronik	216	372 28 75
Şehremini	Sardoğan Elektronik	212	585 27 72
Şirinevler	Başar Elektronik	212	[illegible] 39 52
Teşvikiye	Çağdaş Elektronik	212	231 32 70
Tuzla	Elektrosat Uydu Tv Sis	216	446 06 87
Ulus	Fırat Ltd.Şti.	212	264 54 67
Ümraniye	Barış Elektronik	216	415 41 55
Ümraniye	Başar Elektronik	216	335 90 36
Üsküdar	[illegible] Elektronik	216	343 52 42
Yakacık	Optan Elektronik	216	[illegible]
Yenibosna	Star Elektronik	212	503 8[illegible] 60
Yeşilköy	Gürdoğdu Ticaret	212	573 65 22
Zeytinburnu	İmpuls Elektronik	212	664 20 58
İZMİR			
Aliağa	Mert Elektronik	232	616 28 75
Alsancak	AL-TES Elektronik	232	421 23 16
Altındağ	MESA Elektronik	232	457 07 34
Balçova	Canıtez Elektronik	232	277 56 16
Balçova	Merkez Elektronik	232	259 42 08
Basmane	Koral Elektronik	232	425 70 41
Basmane	Ersoy Elektronik	232	425 30 37
Bayraklı	Erte Elektronik	232	[illegible] 23
Bergama	Özkaya Elektronik	232	632 37 [illegible]
Bornova	Tutku Elektronik	232	388 0[illegible]
Buca	Ölçer Elektronik	232	452 0[illegible] 68
Çankaya	Işın Elektronik	232	283 1[illegible] 79
Gaziemir	Işın Elektronik	232	251 96 53
Çiğli	Serçağ Elektronik	232	329 07 58
Hatay	Temsat Elektronik	232	250 12 13
Hatay	Özdem Elektronik	232	246 40 19
Hatay	Best Tuning Anten Serv.	232	261 72 60
Hatay	Kardeşler Elektronik	232	255 69 13
Hatay	Coşkun Elektronik	232	243 8[illegible] 76
Karabağlar	Uzman Elektronik	232	237 25 63
Karşıyaka	Can Elektronik	232	365 6[illegible] 89
Kemalpaşa	Ünal Elektronik	232	878 10 62
Seferihisar	Hakan Elektronik	232	742 27 49
Menemen	Hoşcan Elektronik	232	832 45 47
Ödemiş	Hayati TAŞDEMİR	232	544 28 73
Selçuk	Manyas Elektronik	232	892 91 37
Torbalı	Yengel Elektronik	232	855 42 78
Urla	İlter Elektronik	232	754 29 88
Yenişehir	Yiğit Elektronik	232	433 39 79
KMARAŞ			
Merkez	İstanbul Elektronik	344	223 91 20
Merkez	Zafer Elektronik	344	225 96 14
Göksun	İstanbul Elektronik	344	223 91 20
KARABÜK			
Merkez	Oğuz Elektronik	372	424 26 42
Merkez	Endüstriyel Elektronik	372	424 66 13
KARAMAN			
Merkez	Gürses Elektronik	338	213 41 55
Merkez	Erta Elektronik	338	213 51 09
Merkez	Tartan Elektronik	338	212 73 30
KARS			
Merkez	Öz Japon Elektronik	474	223 19 82
Merkez	Uğur Elektronik	474	212 22 45
Merkez	Sedat Elektronik	474	212 12 11
KASTAMONU			
Merkez	Kaşelsan Elektronik	366	214 27 12
Merkez	Rim Elektronik	366	214 78 51
İnebolu	Uzay Elektronik	366	811 21 06
KAYSERİ			
Merkez	Sema Elektronik	352	222 90 44
Merkez	Çağdaş Elektronik	352	222 26 27
Merkez	Fener Ltd. Şti.	352	222 69 19
KIRKLARELİ			
Babaeski	Yuvam Elektronik	286	512 14 83
Merkez	Buse Elektronik	286	212 02 89
KIRŞEHİR			
Merkez	Güvenç Elektronik	386	213 75 64
Merkez	Yapım Elektronik	386	214 06 06
KIRIKKALE			
Merkez	Çağdaş Elektronik	318	218 35 31
KİLİS			
Merkez	Fatih Elektronik	348	813 55 96
KOCAELİ			
Gebze	Birol Elektronik	262	643 45 43
Gebze	Teknik Elektronik	262	743 87 97
Gölcük	İşeri Elektronik	262	414 91 02
Hereke	Tekin Elektronik	262	511 50 51
İzmit	Anıt Elektronik	262	325 46 67
Körfez	Deniz Elektronik	262	526 13 30
Merkez	Digital Elektronik	262	321 23 15
KONYA			
Akşehir	As Elektronik	332	813 44 93
Ereğli	Bayrak Elektronik	332	713 48 20
Merkez	Erdilmez Elektronik	332	352 [illegible] 58
Selçuk	Tezeller Elektronik	332	350 96 35
Meram	Tevfik Elektronik	332	233 81 62
Merkez	Özel Elektronik	332	351 44 25
Merkez	Oscar Elektronik	332	352 37 54
KUTAHYA			
Merkez	Metin Elektronik	274	216 61 89
Tavşanlı	Teknik Elektronik	274	614 39 55
MALATYA			
Merkez	Onur Müzik Market	422	326 57 44
Merkez	Buz Cam Elektronik	422	321 51 06
MANİSA			
Alaşehir	Feza Elektronik	236	654 04 18
Akhisar	Tetiker Elektronik	236	412 40 70
Kula	Cezayir Elektronik	236	827 85 51
Kula	Karahan Ticaret	236	826 69 00
Salihli	İnci Elektronik	236	714 8[illegible] 05
Soma	Saray Elektronik	236	612 02 98
Merkez	ERAY Elektronik	236	237 59 75
Merkez	İtina Elektronik	236	232 05 44
Turgutlu	Tuna uydu Elektronik	236	313 20 13
MARDİN			
Merkez	Saygın Elektronik	482	212 66 04
Nusaybin	[illegible] Elektronik	482	415 69 58
Midyat	Star Elektronik	482	462 19 18
Kızıltepe	Metin Elektronik	482	312 76 83
Kızıltepe	Abay Elektronik	482	312 77 17
MUĞLA			
Bodrum	Sefa Elektronik	252	382 61 40
Bodrum	Melodi Elektronik	252	316 75 74
Fethiye	Emre Elektronik	252	612 03 [illegible]
Marmaris	Meltem Elektronik	252	412 66 32
Marmaris	Megatek Elektronik	252	413 10 75
Merkez	Dijital Elektronik	252	214 84 31
MUŞ			
Merkez	Kardeşler Ticaret	436	212 31 97
Merkez	İzmir Elektronik	436	212 44 27
NEVŞEHİR			
Ürgüp	Uydu Elektronik	384	341 49 71
NİĞDE			
Merkez	Işık Elektronik	388	232 28 89
ORDU			
Merkez	[illegible] Elektronik	452	214 42 84
Merkez	Nurhan Elektronik	452	233 83 79
Fatsa	Sami Elektronik	452	423 62 25
Ünye	Keskin Elektronik	452	323 57 14
OSMANİYE			
Merkez	Akın Elektronik	328	814 90 28
Kadirli	Uzayçağ Elektronik	328	717 46 01
RİZE			
Merkez	Uzman Elektronik	464	213 29 33
Merkez	Galer Muzaffer	464	[illegible] 13 62
Ardeşen	Vera Mobilya	464	715 12 [illegible]
Pazar	Dönüş Elektronik	464	612 18 50
SAKARYA			
Adapazarı	Ar-Tuğ Dtm.	264	278 18 90
Merkez	Adasat Elektronik	264	278 06 23
Merkez	Safa Elektrik Elek.	264	278 64 31
SAMSUN			
Alaçam	Gürses Elektronik	362	621 22 09
Bafra	Ulusoy Elektronik	362	542 42 86
B.Evler	SamSat Satellite	362	231 55 55
Ladik	Yolcu Elektronik	362	771 40 18
Merkez	Nems Elektronik	362	234 12 92
Merkez	Atex Elektronik	362	233 70 74
Terme	Murat Elektrik Tic	362	876 49 10
SİİRT			
Merkez	Konak Elektrik	484	223 40 30
SİNOP			
Merkez	Barış Elektronik	368	261 64 58
SİVAS			
Merkez	Can Elektronik	346	223 00 15
Merkez	Oktay Elektronik	346	221 81 24
ŞANLIURFA			
Merkez	Çağlayan Elektronik	414	313 23 92
Merkez	[illegible] Hastanesi	414	216 83 55
Siverek	Serkan Elektronik	414	552 11 73
Viranşehir	Önder Elektronik	414	511 37 94
ŞIRNAK			
Merkez	Som Ticaret	486	216 10 75
TEKİRDAĞ			
Merkez	İZ-EL Elektronik	282	262 30 21
Çorlu	Tree Trakya Elektronik	282	652 53 01
TOKAT			
Merkez	Mithat Usta Elek.	356	214 33 60
Turhal	Uğur Elektronik	356	276 27 57
TRABZON			
Akçaabat	Şirin Elektronik	462	228 16 27
Sürmene	Güngör Elektronik	462	746 35 67
Merkez	Sistem Elektronik	462	321 92 15
Merkez	Cemal Elektronik	462	321 40 51
Merkez	Seçkin Elektronik	462	322 25 19
Merkez	Uzman Elektronik	462	321 85 87
TUNCELİ			
Merkez	Murat Elektronik	428	212 67 74
UŞAK			
Banaz	Şafak Teknik	276	315 26 70
Merkez	Beta Elektronik	276	227 29 16
VAN			
Merkez	Gözde Elektronik	432	214 07 52
Merkez	Tuncay Elektronik	432	212 38 63
YALOVA			
Merkez	Çakar Elektronik	226	814 71 15
Çınarcık	Orhan Elektronik	226	246 13 41
YOZGAT			
Merkez	Hilal Elektronik	354	212 36 59
Merkez	Baş-Ka Elektronik	354	212 21 66
Sarıkaya	Aksu Elektronik	354	778 32 06
ZONGULDAK			
Devrek	Yanaz Elektronik	372	556 65 76
Merkez	Uydu Elektronik	372	253 46 63
Merkez	Çalık Ticaret	372	253 70 48
Çaycuma	Kamil Keskin	372	615 84 66

İlk Gösterim | Son Gösterim | ■ Altyazılı Gösterim

Altyazılı

İntikam Ateşi (Dispara!) 1 Pazartesi 23.40
O Gece, O An (The Night and the Moment) 4 Perşembe 00.50
Gerçek Sarışın (The Real Blonde) 5 Cuma 22.55
Batı Beyrut (West Beyrouth) 6 Cumartesi 23.35
Erkekler Kadınlar: Kullanma Kılavuzu (Hommes, Femmes, Mode d'Emploi) 7 Pazar 16.20
Onu Çok Sevdim (Fall) 7 Pazar 22.45
Ay Işığı Kutusu (Box of Moonlight) 8 Pazartesi 23.45
Sevimli Fahişe (Mighty Aphrodite) 11 Perşembe 00.45
Özel İlgi (Critical Care) 12 Cuma 23.45
Af (Mercy) 13 Cumartesi 17.10
Don King (Don King: Only in America) 13 Cumartesi 23.20
Michael Collins - Özgürlüğün Bedeli 14 Pazar 16.05
Kaybetme Zamanı (The Gingerbread Man) 14 Pazar 00.00
Çıplak Ruhlar (Naked Souls) 16 Salı 23.55
Lanetli Sevgili (The House of Yes) 17 Çarşamba 00.40
Af (Mercy) 18 Perşembe 00.45
Şeytanın Avukatı (The Devil's Advocate) 19 Cuma 23.55
Ay Işığı Kutusu (Box of Moonlight) 20 Cumartesi 13.15
Smilla ve Karlar (Smilla's Sense of Snow) 20 Cumartesi 23.35
İnkar (Denial-Something About Sex) 21 Pazar 16.10
Girdap (Stringer) 24 Çarşamba 00.35
Gloria 25 Perşembe 22.50
Savaşın Kızları (The Land Girls) 27 Cumartesi 13.35
Ayrılık (La Séparation) 27 Cumartesi 23.35
Kırmızı Keman (Le Violon Rouge) 28 Pazar 22.50
Gerçek Sarışın (The Real Blonde) 29 Pazartesi 23.55

LANETLİ SEVGİLİ (THE HOUSE OF YES)

Patenlerin Savaşı
BRINK!
(ABD 1998, 86 dak.) *Gençlik*
Y: Greg Beeman **O:** Erik Von Detten, C. Vidal
Sokak patencisi iki grup arasındaki rekâbet.
2 Salı 07.35 12 Cuma 09.05

Penguenin Aşkı
THE PEBBLE AND THE PENGUIN
(ABD 1995, 74 dak.) *Animasyon*
Y: Don Bluth, Gary Goldman
Penguen Hubie, güzel Marina'ya âşık olunca...
5 Cuma 09.25 20 Cumartesi 09.05

Poseydon Macerası
THE POSEIDON ADVENTURE
(ABD 1972, 117 dak.) *Macera*
Y: Ronald Neame **O:** Gene Hackman
Ayrıntılı bilgi sayfa 28'de
29 Pazartesi 21.00

R

Rakip Dostlar
WITH FRIENDS LIKE THESE
(ABD 1998, 99 dak.) *Komedi*
Y: Philip Frank Messina **O:** Adam Arkin
Dört arkadaşın, bir filmde rol kapma çabaları.
Ayrıntılı bilgi sayı 64, sayfa 28'de
4 Perşembe 10.40

Richard'ı Ararken
LOOKING FOR RICHARD
(ABD 1996, 109 dak.) *Drama*
Y: Al Pacino **O:** Al Pacino, Alec Baldwin
Ayrıntılı bilgi sayfa 24'te
24 Çarşamba 22.40

Romantik Şövalye
PRINCE VALIANT
(ABD 1997, 87 dak.) *Macera*
Y: Anthony Hickox **O:** Stephen Moyer, K. Heigl
Sihirli kılıç Excalibur'ün yol açtığı olaylar...
Ayrıntılı bilgi sayı 71, sayfa 18'de
7 Pazar 11.25

Rosewood
(ABD 1997, 133 dak.) *Drama*
Y: John Singleton **O:** Jon Voight, Ving Rhames
1923 yılı başlarında, zencilerin yaşadığı Rosewood kasabası, beyazların hâkim olduğu komşu kasaba sakinleri tarafından yakılır.
Ayrıntılı bilgi sayı 62, sayfa 22'de
2 Salı 14.40 24 Çarşamba 10.45
15 Pazartesi 14.25

S

Sadece Dostuz
THE BUDDY SYSTEM
(ABD 1983, 110 dak.) *Duygusal-Komedi*
Y: Glenn Jordan **O:** S. Sarandon, R. Dreyfuss
Aşk hayatları yolunda gitmeyen ve tesadüfen tanışan Joe ile Emily'nin ilişkisi.
Ayrıntılı bilgi sayı 59, sayfa 29'da
4 Perşembe 12.25 19 Cuma 09.30
10 Çarşamba 09.00 23 Salı 18.40

Sakıncalı Düşünceler
DANGEROUS MINDS
(ABD 1995, 92 dak.) *Drama*
Y: John N. Smith **O:** Michelle Pfeiffer
Kadın öğretmenle, sorunlu öğrencilerin ilişkisi.
Ayrıntılı bilgi sayı 62, sayfa 18'de
24 Çarşamba 21.00 29 Pazartesi 09.25

Sapsız Sanık
WRONGFULLY ACCUSED
(ABD 1998, 81 dak.) *Komedi*
Y: Pat Proft **O:** Leslie Nielsen, Kelly LeBrock
Popüler filmlerin parodisini yapan bir komedi.
Ayrıntılı bilgi sayı 68, sayfa 14'te
26 Cuma 21.00

Saraybosna'ya Hoşgeldiniz
WELCOME TO SARAJEVO
(ABD 1997, 97 dak.) *Drama-Savaş*
Y: Michael Winterbottom **O:** Woody Harrelson
Bosna-Hersek'teki savaşta yaşananlar...
Ayrıntılı bilgi sayı 71, sayfa 26'da
5 Cuma 18.20

Savaşın Kızları
THE LAND GIRLS
(İngiltere 1998, 108 dak.) *Drama*
Y: David Leland **O:** C. McCormack, Rachel Weisz
2. Dünya Savaşı başlarında, ülkeleri İngiltere'ye yararlı olmaya çalışan üç kadının yaşamı...
Ayrıntılı bilgi sayı 66, sayfa 32'de
1 Pazartesi 16.55 ■ 27 Cumartesi 13.35
17 Çarşamba 13.25 30 Salı 09.50

Seni Beklerken
'TIL THERE WAS YOU
(ABD 1997, 114 dak.) *Duygusal*
Y: Scott Winant **O:** J. Tripplehorn, J. Aniston
Yolları henüz çocukken kesişen ama uzun yıllar bir araya gelemeyen Gwen ile Nick'in hikâyesi.
Ayrıntılı bilgi sayı 68, sayfa 20'de
10 Çarşamba 21.30 22 Pazartesi 17.55

Sevimli Aile Vegas'ta
NATIONAL LAMPOON'S VEGAS VACATION
(ABD 1997, 95 dak.) *Komedi*
Y: Stephen Kessler **O:** Chevy Chase, Beverly D'Angelo, Randy Quaid
Komik ailemiz bu kez Vegas'a gidiyor.
Ayrıntılı bilgi sayı 71, sayfa 27'de
6 Cumartesi 19.00 16 Salı 16.55
9 Salı 08.00 29 Pazartesi 11.05

Sevimli Fahişe
MIGHTY APHRODITE
(ABD 1995, 95 dak.) *Komedi*
Y: Woody Allen **O:** Woody Allen, Mira Sorvino
Ayrıntılı bilgi sayfa 20'de
7 Pazar 21.00 20 Cumartesi 18.40
■ 11 Perşembe 00.45 29 Pazartesi 18.00
16 Salı 21.15

Sıfır
ZERO EFFECT
(ABD 1997, 108 dak.) *Macera*
Y: Jake Kasdan **O:** Bill Pullman, Ben Stiller
Fobisinden ötürü evden dışarı çıkmaya korkan ama her işi zekice çözen detektif Zero'nun başından geçenler...
Ayrıntılı bilgi sayı 62, sayfa 20'de
8 Pazartesi 10.10 23 Salı 16.45

Sınıfta Olay Var 2
THE SUBSTITUTE 2: SCHOOL'S OUT
(ABD 1998, 86 dak.) *Macera*
Y: Steven Pearl **O:** Treat Williams, B. D. Wong, Angel David
İki gangster tarafından acımasızca öldürülen öğretmen Randall'ın yerine kardeşi Carl gelir.
Ayrıntılı bilgi sayı 70, sayfa 24'te
3 Çarşamba 18.55 24 Çarşamba 19.00

Sıradan Bir Yaşam
NORMAL LIFE
(ABD 1996, 102 dak.) *Drama*
Y: John McNaughton **O:** Ashley Judd, Luke Perry, Bruce A. Young, Jim True
Ayrıntılı bilgi sayfa 22'de
27 Cumartesi 21.45

Sıradışı Bir Kadın
MOLL FLANDERS
(ABD-İrlanda 1996, 114 dak.) *Drama*
Y: Pen Densham **O:** Robin Wright, Morgan Freeman, Stockard Channing, John Lynch
18. yüzyıl... Yetimhanede büyüyen Flora, kendini bir asilin kızı olarak hayal etmiştir. Günün birinde karşısına çıkan adam, ona gerçeği söyler.
Ayrıntılı bilgi sayı 65, sayfa 16'da
2 Salı 17.00 8 Pazartesi 14.05

Smilla ve Karlar

SMILLA'S SENSE OF SNOW
(ABD 1997, 113 dak.) *Gerilim*
Y: Bille August **O:** Julia Ormond, Gabriel Byrne
Smilla, çok sevdiği 6 yaşındaki bir çocuğun şüpheli ölümünü araştırıyor.
Ayrıntılı bilgi sayı 64, sayfa 24'te
■ **20 Cumartesi 23.30**

Sokaktaki Adam

(Türkiye 1995, 84 dak.) *Drama*
Y: Biket İlhan **O:** Metin Belgin, Suna Yıldızoğlu
Attila İlhan'ın romanından uyarlanan film, 1950'li yıllarda İstanbul'da geciyor.
Ayrıntılı bilgi sayı 69, sayfa 23'te
5 Cuma 00.40

Son Sözleşme

SISTA KONTRAKTET - THE LAST CONTRACT
(Finland.-Norveç-İsveç 1998, 110 dak.) *Gerilim*
Y: Kjell Sundvall **O:** Mikael Persbrandt, Michael Kitchen, Pernilla August
Ayrıntılı bilgi sayfa 26'da
19 Cuma 21.00 26 Cuma 16.20

Space Jam

(ABD 1996, 84 dak.) *Animasyon-Komedi*
Y: Joe Pytka **O:** Michael Jordan, Bugs Bunny
Bugs Bunny ve arkadaşları, Michael Jordan'ı da yanlarına alarak, uzaylılara karşı maç yapıyor.
Ayrıntılı bilgi sayı 71, sayfa 10'da
8 Pazartesi 18.20

Susan'ın Oyunu

SUSAN'S PLAN
(ABD 1998, 89 dak.) *Komedi*
Y: John Landis **O:** Nastassja Kinski, Billy Zane, Rob Schneider, Dan Aykroyd
Ayrıntılı bilgi sayfa 22'de
20 Cumartesi 21.45 26 Cuma 18.20
24 Çarşamba 14.55

Sürpriz Babalar

FATHERS' DAY
(ABD 1997, 95 dak.) *Komedi*
Y: Ivan Reitman **O:** Robin Williams, Billy Crystal, Nastassja Kinski
Oğlu evden kaçan Colette, 17 yıl önce ilişkiye girdiği Jack ve Dale'den onu bulmalarını ister.
Ayrıntılı bilgi sayı 70, sayfa 10'da
8 Pazartesi 08.25 21 Pazar 10.15

Ş

Şeytanın Avukatı

THE DEVIL'S ADVOCATE
(ABD 1997, 138 dak.) *Gerilim*
Y: Taylor Hackford **O:** Keanu Reeves, Al Pacino, Charlize Theron, Jeffrey Jones
Ayrıntılı bilgi sayfa 10'da
14 Pazar 21.00 23 Salı 21.00
■ **19 Cuma 23.55**

T

Taksi

TAXI
(Fransa 1998, 85 dak.) *Macera-Komedi*
Y: Gérard Pires **O:** Samy Naceri, F. Diefenthal
Hızlı taksiciyle ana kuzusu polisin macerası.
Ayrıntılı bilgi sayı 68, sayfa 12'de
3 Çarşamba 22.10 13 Cumartesi 19.00

Tibet'te Yedi Yıl

SEVEN YEARS IN TIBET
(ABD 1997, 133 dak.) *Drama*
Y: Jean-Jacques Annaud **O:** Brad Pitt
Dağcı Harrer, Tibet'te Dalay Lama'yla tanışır.
Ayrıntılı bilgi sayı 68, sayfa 10'da
17 Çarşamba 17.20

V

Vahşi Oyunlar

COMBAT DE FAUVES - WILD GAMES
(Belçika-Alm.-Fra. 1998, 81 dak.) *Gerilim*
Y: Benôit Lamy **O:** Richard Bohringer
Bir kadınla, asansörde kalan adamın ilişkisi.
Ayrıntılı bilgi sayı 69, sayfa 28'de
17 Çarşamba 23.10 27 Cumartesi 10.30

Y

Yan Hollywood Yan!

BURN HOLLYWOOD BURN
(ABD 1997, 81 dak.) *Drama*
Y: Arthur Hiller **O:** Eric Idle, Sylvester Stallone
Ayrıntılı bilgi sayı 67, sayfa 32'de
5 Cuma 10.45 30 Salı 08.20

Yaramaz Harry

DECONSTRUCTING HARRY
(ABD 1997, 90 dak.) *Komedi*
Y: Woody Allen **O:** Woody Allen, Kirstie Alley
Harry, yaşadıklarını romanlaştırınca ortalık karışır.
Ayrıntılı bilgi sayı 63, sayfa 21'de
1 Pazartesi 18.50

Z

Zafer Benimdir

THE GREAT WHITE HOPE
(ABD 1970, 102 dak.) *Spor-Biyografi*
Y: Martin Ritt **O:** James Earl Jones
Zenci boksör Jack Johnson'ın, yarı kurgu-yarı gerçek biyografisi.
Ayrıntılı bilgi sayı 59, sayfa 29'da
9 Salı 11.20

Son Kez

Yaramaz Harry **1 Pazartesi 18.50**
İntikam Ateşi **1 Pazartesi 23.40**
Hamlet **2 Salı 10.45**
Joe'nun Böcekli Evi **3 Çarşamba 11.40**
Rakip Dostlar **4 Perşembe 10.40**
Ateş Arabaları **5 Cuma 12.15**
Sokaktaki Adam **5 Cuma 00.40**
Onu Çok Sevdim **7 Pazar 22.45**
Paranın Rengi **8 Pazartesi 12.05**
Sıradışı Bir Kadın **8 Pazartesi 14.05**
Zafer Benimdir **9 Salı 11.20**
Bitmeyen Yarış **10 Çarşamba 14.25**
Kuduz Bakışı **11 Perşembe 16.25**
Taksi **13 Cumartesi 19.00**
Ajanlar Kralı **14 Pazar 18.25**
Özgür Ruh **16 Salı 11.40**
Ölüm Noktası **16 Salı 13.45**
Bayan Evers'ın Oğulları **18 Perşembe 11.15**
Kaybetme Zamanı **18 Perşembe 15.05**
Smilla ve Karlar **20 Cumartesi 23.35**
Ertesi Gün **21 Pazar 14.00**
Kediler Dans Etmez **22 Pazartesi 08.10**
Seni Beklerken **22 Pazartesi 17.55**
Kahraman Bozuntuları **23 Salı 09.10**
Sıfır **23 Salı 16.45**
Sadece Dostuz **23 Salı 18.40**
İlk Şövalye **25 Perşembe 10.25**
Mezar **25 Perşembe 12.40**
Sapsız Sanık **26 Cuma 21.00**
Sakıncalı Düşünceler **29 Pazartesi 10.05**
Gerçek Sarışın **29 Pazartesi 23.55**

ÖZGÜR RUH

MULTICANAL PAZARLAMA DAĞITIM VE TİC. A.Ş.

Sahibi Erol AKSOY
Yazı İşleri Koordinatörü Okan ARPAC
Sorumlu Yazı İşleri Müdürü Hıdır GEVİŞ
Yazı İşleri Hakan DERMAN, Esra BENLİ
Görsel Yönetmen Mustafa BAŞARAN
Teknik Koordinasyon Atalay DOĞRUSÖZSÖYLEYEN

Yönetim Yeri Halaskargazi Cad. No: 180 Osmanbey Şişli-İstanbul
Tel : (0 212) 225 55 55
Faks: (0 212) 248 29 02
Web Sitesi Adresi www.multicanal.com.tr
E-mail multicanal@multicanal.com.tr.

Renk Ayrımı Sinn Grafik
Tel : (0 212) 522 87 79
(0 212) 526 25 51
Baskı ve Cilt Uniprint
80650 Levent - İstanbul
Tel : (0 212) 283 83 71 (4 hat)
ISSN *1301-8434*
● *Ayda bir yayınlanır.*

SHOW BASIN
Genel Müdür Yardımcısı Rana KARLIDAĞ
Reklam Yönetmeni Ebru ALİŞAN
Tel: 219 25 25pbx
Faks: (0 212) 296 35 83

MULTICANAL YAKINDA

ÇÖL KAPLANI (LEGIONNAIRE)

Jean-Claude Van Damme

CINE5

www.cine5.com.tr

LOS ANGELES SIRLARI (L.A. CONFIDENTIAL)

Kim Basinger, Kevin Spacey

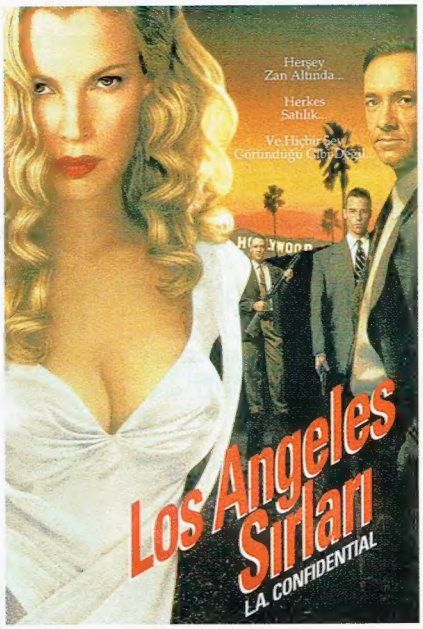

KÜRE (SPHERE)

Dustin Hoffman, Sharon Stone, Samuel L. Jackson

"MAXI TV"

www.maxitv.com.tr

DELOOK & SHARPY

Super Sport

DAVIS CUP

www.supersport.com.tr

Vergi ödemek

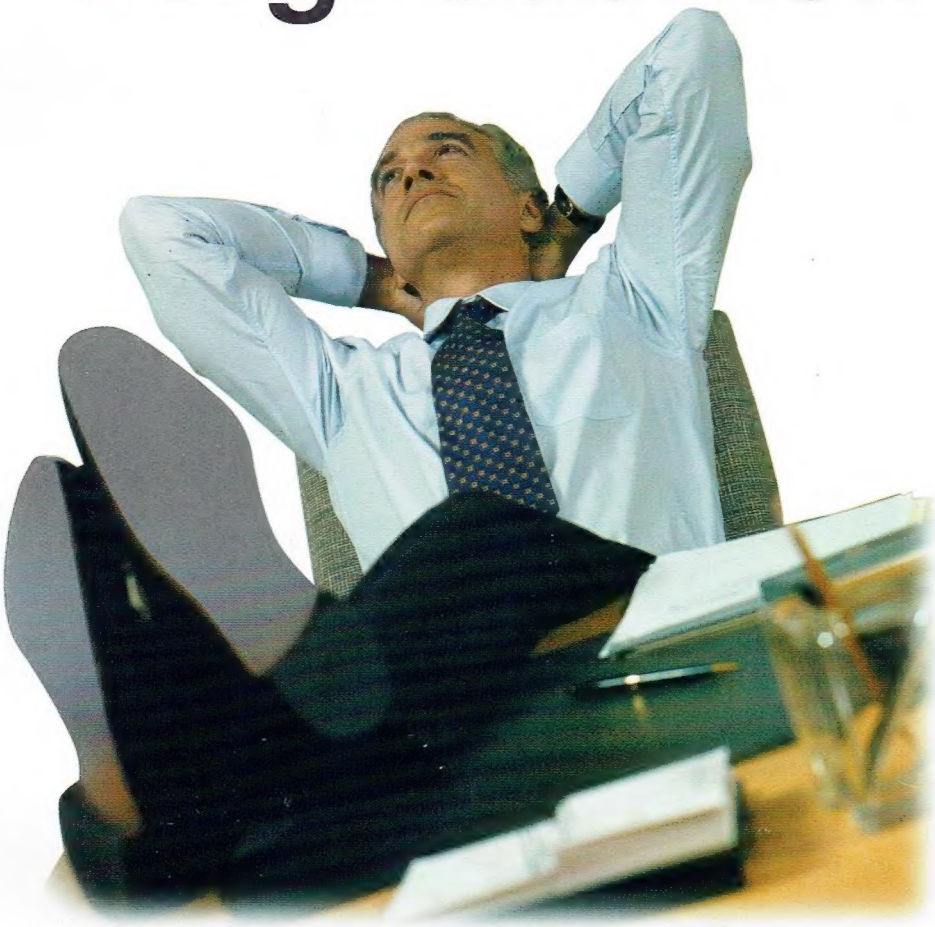

hiç bu kadar kolay olmamıştı!

Artık vergi dairesine gitmeniz gerekmeyecek.
Herhangi bir İktisat şubesine uğrayarak
vergilerinizi kolayca yatırabilirsiniz.
Kuyruk yok, bekleme yok.
Güler yüz ve hizmet? Memnuniyetle.

(0212) 274 16 16
www.iktisatbank.com.tr

İKTİSAT
Memnuniyetle

Dostluğumuz "yeni bir biçim" kazandı:

Özel 30. yıl kutusu.

EFES 30 DOLU DOLU OTUZ YIL

Yıl 1969...
Efes Pilsen, Türkiye'de "biranın kapağını açtı":
Ve aradan 30 yıl geçti...
Dolu dolu 30 yıl...
Başarılarla, büyümeyle, gelişmeyle dolu 30 yıl...

Efes Pilsen, 30 yıldır sürdürdüğü yeniliklerine bir yenilik daha ekliyor... Başarılarında büyük payı olan dostlarına bir armağan sunuyor, dostluğa yeni bir biçim kazandırıyor:
Efes Pilsen 30. yıl kutusu...
30. yıl kutusu, kabartmalı, çok özel...
Türkiye, daha önce böyle bir kutu görmedi... Özel kabartmalı kutu son derece ileri bir teknoloji ile sınırlı sayıda ve sadece 30. yıl için ilk kez üretildi...

30. yıl kutusunu Efes Pilsen dostlarına sunuyor...
Dostluk dolu daha nice 30 yıllara...

LOWE ADAM

www.efespilsen.com.tr

ANADOLU GRUBU

"Koleksiyoncular dikkat:
Sadece 30. yıl anısına kısıtlı sayıda üretilmiştir."

EFES
"Bira bu kapağın altındadır."